

- 1. Республика
- 2. Область *Самаркандская*
- 3. Город (поселок) *Оша*
- 4. Район в городе
- 5. Квартал

ТЕХНИЧЕСКИЙ ПАСПОРТ

НА ЖИЛОЙ ДОМ ГОСУДАРСТВЕННОГО ОБЩЕСТВЕННОГО ЖИЛИЩНОГО ФОНДА
ФОНДА ЖИЛИЩНО-СТРОИТЕЛЬНЫХ КООПЕРАТИВОВ

6. По улице *Ленина*

7. № дома *50/кор. 1*

8. №№ корпусов

9. Инвентарный номер

Паспорт составлен по состоянию на *20 ноября* 1991 г.

Начальник БТИ *Пашакова Т.А.*
(подпись)

1. Категория фонда государ

2. Литер А

I. Техническая характеристика жилого дома (строения)

3. № корпуса (строения)

| II. Собственники (фондодержатели) | Долевое участие | №№ реестра |
|---|-----------------|------------|
| 1 | 2 | 3 |
| <i>многоотраслевое производственное объединение "Торжескхоз" ЖСЭУ</i> | <i>цели</i> | |
| | | |
| | | |
| | | |
| | | |
| | | |
| | | |
| | | |
| | | |

III. Общие сведения

| | | | |
|--|--|---|--|
| 1. Серия, тип проекта | | 9. Число комнат, шт. | 116 |
| 2. Число этажей шт. | пять | 10. Площадь нежилых помещений, м ² | 1368.8 |
| 3. Площадь застройки, м ² | 4085 | 11. Материал стен <i>к/б блоки</i> | |
| 4. Объем здания, м ³ | 13179 | 12. Год постройки | 1982 |
| 5. Общая площадь, м ² | 3243.9 | 13. Стоимость восстановления, руб. | 1110390 |
| 6. Площадь балконов и террас, м ² | | 14. Стоимость действительная, руб. | 1539351 |
| 7. Жилая площадь, м ² | 1875.1 | 15. Физический износ, % | 10 |
| 8. Число квартир, шт. | 56 | | |

VII. Техническое описание конструктивных элементов и инженерного оборудования

| № п-п | Наименование конструктивных элементов | | Износ в % | | |
|-------|---------------------------------------|--|--------------------------------|--------------|----|
| 1 | 2 | 2 | 4 | | |
| 1 | Фундамент | железобетонный из сборных железобетонных | 5 | | |
| 2 | а. Наружные | железобетонные блоки | | | |
| | внутренние капитальные стены | | | | |
| | б. Перегородки | кирпичные | 10 | | |
| 3 | Перекрыт. | Чердачные | железобетонные панели | 10 | |
| | | Междуэтажные | -//- | 10 | |
| | | Подвальные | | | |
| 4 | Крыша | кровля совмещенная железобетонная рубероид | 10 | | |
| 5 | Полы | дощатые окрашен., керамич. плитка | 10 | | |
| 6 | Проем | Оконные | двойные створчатые, окрашенные | 10 | |
| | | Дверные | щитовые, окрашенные | 10 | |
| 7 | Отделочн. работы | Наружная отделка | | | |
| | | а. | | | |
| | | б. | | | |
| | в. | защитка стен и потолка побелка известью | 10 | | |
| | Внутренняя отделка | | | | |
| 8 | Санитарно и электротехн. работы | Централн. отоплен. | от ТЭЦ | 10 | |
| | | Печное отопление | | | |
| | | Водопровод | внутренний | 10 | |
| | | Электроосвещение | проводка скрытая | 10 | |
| | | Радио | | | |
| | | Телефон | | | |
| | | Телевидение | | | |
| | | | с газ. колонкой | центральное | 10 |
| | | | с дров. колонкой | | |
| | | | с гор. водой | | |
| | | | Горячее водоснабж. | от колонок | |
| | | | Вентиляция | естественная | |
| | | | Газоснабжение | центральное | |
| | Мусоропровод | -//- | | | |
| | Лифты | | | | |
| | Канализация | городская сеть | | | |
| 9 | Разные работы | отливки, кровля | 15 | | |

Перечень документов, прилагаемых к техническому паспорту:

1. поэтажные планы *6 листов*
2. Экспликация к поэтажным планам *12*
- 3.

Особые отметки:

Паспорт выдан *29 декабря 1991 года*

Начальник БТИ *Булгакова*

3. Общая стоимость строений и сооружений на участке (в руб.)

| В ценах на- го года | Основные строения | | Служебные строения и соор. | | Всего | |
|------------------------|---|------------------------|---|------------------------|---------------------------|------------------------|
| | восстановит. стоимость (балансовая) | действит. стоимость | восстановит. стоимость (балансовая) | действит. стоимость | восстановит. стоимость | действит. стоимость |
| 1 | 2 | 3 | 4 | 5 | 6 | 7 |
| | 1710390 | 1539351 | | | 1710390 | 1539351 |
| | | | | | | |
| | | | | | | |
| | | | | | | |
| | | | | | | |
| | | | | | | |
| | | | | | | |
| | | | | | | |
| | | | | | | |

ПРИЛАГАЕТСЯ ПЛАН ^С ЗЕМЕЛЬНОГО УЧАСТКА
дорога

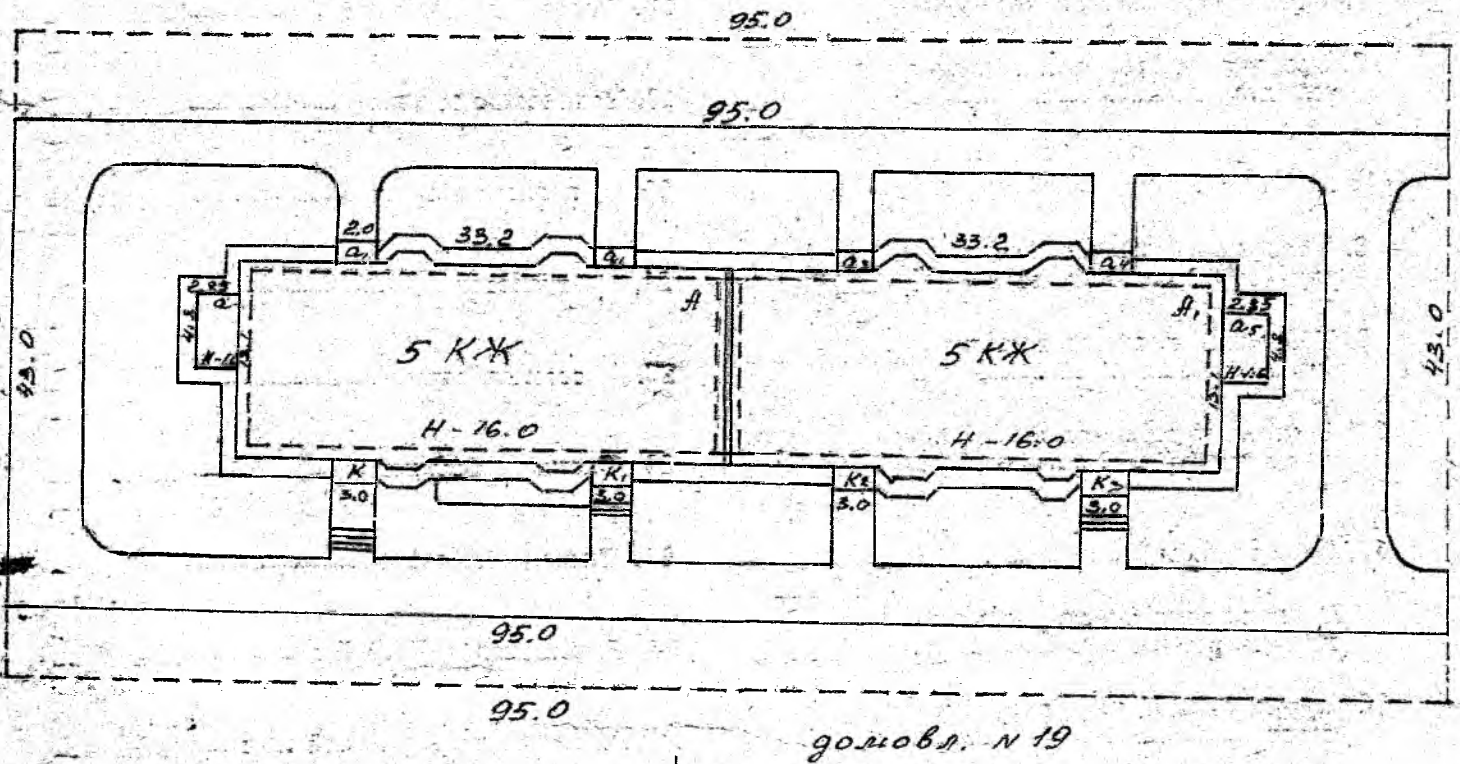

Начальник БТИ
(подпись)

Инвентарный номер БТИ

3613

Эксплуатационные показатели жилого дома (строение)

по ул. *Ленина*

50

корп 1

| | | | |
|---|---------|---|--|
| 1. Проектная организация..... | | 14. Количество лестн. клеток (шт.) | |
| 2. Генеральный подряд | | 15. Количество лифтов | |
| 3. Эксплуатационная организация | | 16. пассажирских | |
| 4. Дата принятия в эксплуатацию | 1982 | 17. грузовых | |
| 5. Оценка приемочной комиссии | | 18. Высота техподполья | |
| 6. Год последнего капитального ремонта | | 19. Количество кухонь | |
| 7. Балансовая стоим. (руб.)..... | 1710390 | 20. ванных комнат | |
| 8. Уборочная площадь общих коридоров и мест общ. польз. (м ²) | 256 | 21. туалетов | |
| 9. Уборочная площадь лестниц (м ²) | 148,8 | 22. совмещ. санузл. | |
| 10. Средняя внутренняя высота помещения (м) | 2,7 | 23. Площадь фасадов | |
| 11. Срок службы | 125 | 24. Площадь кровель | |
| Полная норма амортиз. отч. в т. ч. на кап. ремонт | | 25. Расход тепла ККАЛ/ч | |
| 12. Норма отчисл. на текущий ремонт | | Расход воды расчетный м ³ /ч | |
| Межремонт. подряд для кап. ремонта | | Расчетный расход газа | |
| 13. Средняя площадь квартиры (м ²) | 33,5 | Расход эл. энергии квт. | |

Использование жилой площади

| 1 | 2 | 3 | 4 | 5 | 6 | 7 | 8 |
|---|------------------------------|---------------------------|-----------|-----------|--------------|-------------------------|------------------------------------|
| | | Для посемейного заселения | Общезития | Гостиницы | Маневр. фонд | Служебная фонд. площадь | Нежилая площадь в жилых помещениях |
| | Кол-во квартир | | | | | | |
| | Кол-во комнат | | | | | | |
| | Общая площадь м ² | | | | | | |
| | Жилая площадь м ² | | | | | | |
| | | | | | | | |
| | | | | | | | |

Нежилые помещения, используемые для нужд эксплуатационных организаций

| 1 | 2 | 3 | 4 | 5 | 6 | 7 | 8 | 9 |
|---|-------------------------------|------------------|------------------------|-----------------------|------------|-------------------|-----------|-----------|
| | Площадь м ² | Жилищная контора | Комнаты детских дружин | Красные уголки, клубы | Мастерские | Склад жил. орган. | Теплоузел | Котельная |
| | Общая основная м ² | | | | | | | |
| | Общая вспомог. м ² | | | | | | | |
| | | | | | | | | |
| | | | | | | | | |

П-Э. Уборочная площадь земельного участка м²

| Всего | Дворовая территория | | | | | | | всего | Уличный тротуар | | | Кроме того, арочные проезды | | |
|--------|---------------------|---------|-----------------|---------------|---------|-------|-------------------|--------------------|-----------------|--------------------|-------|-----------------------------|-----------------|----|
| | в том числе | | | | | | | | в том числе | | | асфальт | прочие покрытия | |
| | асф. покрыт. | | прочие замощен. | площ. оборуд. | | грунт | зелен. насаждения | | асфальт | зеленые насаждения | грунт | | | |
| проезд | тротуар | детские | | спортив. | асфальт | | | зеленые насаждения | | | | асфальт | прочие покрытия | |
| 1 | 2 | 3 | 4 | 5 | 6 | 7 | 8 | 9 | 10 | 11 | 12 | 13 | 14 | 15 |
| | | | | | | | | | | | | | | |
| | | | | | | | | | | | | | | |

Сводная ведомость расходов на эксплуатацию здания

| Вид затрат | Суммарные затраты за период.. | Примечание |
|---------------------------|-------------------------------|------------|
| Затраты на кап. ремонт | | |
| Затраты на содержание зд. | | |
| | | |

У. ЭКСПЛИКАЦИЯ К ПОЭТАЖНОМУ ПЛАНУ ДОМА

| 1 | 2 | 3 | 4 | 5 | 6 | 7 | | | 10 | 11 |
|-------------------------------|---|------------------------------------|--|---|--|---------------------------------------|-------|-------------------------------------|-----------------------------|--|
| | | | | | | Площадь по внутреннему обмеру — кв. м | | Высота помещения по внутрен. обмеру | | |
| Дата записи и литера по плану | Этажи (начиная с 1-го этажа и кончая мезонином) | Номер помещения (квартира и проч.) | № по плану строения комнаты, кухни, коридора и т. п. | Назначение частей помещения: жилых комнат, кухни, коридор, ванная и т. п. | Формула подсчета площади по внутреннему обмеру | общая | жилая | | вспомогательная (подсобная) | Примечание самовольно возведенная или самовольно переоборудованная площадь |
| 20.11.91 | | | 1 | подвал | $6,0 \times 1,5 + (4,3 \times 0,85) + (1,6 \times 2,22)$ | 17,5 | | | 2,4 | |
| | | | 2 | подвал | $6,0 \times 6,0 - (3,3 \times 2,4)$ | 28,1 | | | | |
| | | | 3 | подвал | $1,5 \times 2,1$ | 3,2 | | | | |
| | | | 4 | подвал | $1,4 \times 2,1$ | 2,9 | | | | |
| | | | 5 | подвал | $2,5 \times 6,0$ | 15,0 | | | | |
| | | | 6 | подвал | $6,7 \times 6,0 - (5,05 \times 2,35)$ | 28,3 | | | | |
| | | | 7 | подвал | $1,52 \times 2,1$ | 3,2 | | | | |
| | | | 8 | подвал | $1,5 \times 2,1$ | 3,2 | | | | |
| | | | 9 | подвал | $1,5 \times 2,1$ | 3,2 | | | | |
| | | | 10 | подвал | $6,7 \times 6,0 - (5,0 \times 2,35)$ | 28,3 | | | | |
| | | | 11 | подвал | $1,5 \times 2,1$ | 3,2 | | | | |
| | | | 12 | подвал | $1,52 \times 2,1$ | 3,2 | | | | |
| | | | 13 | подвал | $1,5 \times 2,1$ | 3,2 | | | | |
| | | | 14 | подвал | $6,0 \times 2,5$ | 15,0 | | | | |
| | | | 15 | подвал | $3,8 \times 3,1 - (2,15 \times 1,63)$ | 8,3 | | | | |
| | | | 16 | подвал | $1,55 \times 2,0$ | 3,1 | | | | |
| | | | 17 | подвал | $5,85 \times 6,0 - (3,9 \times 3,2)$ | 22,6 | | | | |
| | | | 18 | подвал | $6,0 \times 6,0 - (3,35 \times 2,25)$ | 28,5 | | | | |
| | | | 19 | подвал | $1,56 \times 1,96$ | 3,1 | | | | |
| | | | 20 | подвал | $1,45 \times 2,05$ | 3,0 | | | | |
| | | | 21 | подвал | $2,5 \times 6,0$ | 15,0 | | | | |
| | | | 22 | подвал | $6,7 \times 6,0 - (2,22 \times 5,1)$ | 29,0 | | | | |
| | | | 23 | подвал | $1,55 \times 2,05$ | 3,2 | | | | |
| | | | 24 | подвал | $1,5 \times 2,05$ | 3,1 | | | | |
| | | | 25 | подвал | $1,5 \times 2,05$ | 3,1 | | | | |
| | | | 26 | подвал | $6,7 \times 6,0 - (5,05 \times 2,3)$ | 28,6 | | | | |
| | | | 27 | подвал | $1,5 \times 2,07$ | 3,1 | | | | |
| | | | 28 | подвал | $1,5 \times 2,07$ | 3,1 | | | | |
| | | | 29 | подвал | $1,52 \times 2,07$ | 3,1 | | | | |
| | | | 30 | подвал | $2,5 \times 6,0$ | 15,0 | | | | |

| 1 | 2 | 3 | 4 | 5 | 6 | 7 | 8 | 9 | 10 | 11 |
|----------|---|---|----|--------|---|-------|---|---|-----|----|
| 20.11.91 | | | 31 | подвал | $59 \times 6.0 - (49 \times 2.1)$ | 25.1 | | | 2.4 | |
| | | | 32 | подвал | 15×1.9 | 2.8 | | | | |
| | | | 33 | подвал | 1.52×1.9 | 2.9 | | | | |
| | | | 34 | подвал | 1.5×1.9 | 2.8 | | | | |
| | | | 35 | подвал | $2.1 \times 3.3 + (2.8 \times 1.6)$ | 11.4 | | | | |
| | | | 36 | подвал | 3.8×3.3 | 12.5 | | | | |
| | | | 37 | подвал | 3.05×2.25 | 6.9 | | | | |
| | | | 38 | подвал | $6.75 \times 6.0 - (2.4 \times 3.25) - (2.9 \times 2.75)$ | 24.7 | | | | |
| | | | 39 | подвал | 1.4×1.25 | 1.8 | | | | |
| | | | 40 | подвал | 1.2×1.25 | 1.5 | | | | |
| | | | 41 | подвал | 1.15×1.25 | 1.4 | | | | |
| | | | 42 | подвал | 1.73×1.25 | 2.2 | | | | |
| | | | 43 | подвал | $6.7 \times 1.5 - (2.84 \times 3.1) - (1.3 \times 1.1)$ | 17.6 | | | | |
| | | | 44 | подвал | 6.8×1.5 | 10.2 | | | | |
| | | | 45 | подвал | 2.95×2.7 | 8.0 | | | | |
| | | | 46 | подвал | 6.0×1.67 | 10.0 | | | | |
| | | | 47 | подвал | 2.85×2.1 | 6.0 | | | | |
| | | | 48 | подвал | 4.23×3.25 | 13.7 | | | | |
| | | | 49 | подвал | 6.05×1.55 | 9.4 | | | | |
| | | | 50 | подвал | 2.48×1.95 | 4.8 | | | | |
| | | | 51 | подвал | $6.7 \times 6.0 - (2.95 \times 2.9) - (2.35 \times 2.1)$ | 25.8 | | | | |
| | | | 52 | подвал | 1.2×1.35 | 1.6 | | | | |
| | | | 53 | подвал | 1.6×1.35 | 2.2 | | | | |
| | | | 54 | подвал | 1.2×1.35 | 1.6 | | | | |
| | | | 55 | подвал | 1.6×1.35 | 2.2 | | | | |
| | | | 56 | подвал | 4.5×6.7 | 30.2 | | | | |
| | | | 57 | подвал | 2.7×3.05 | 8.2 | | | | |
| | | | 58 | подвал | $6.8 \times 1.2 + (0.85 \times 3.4)$ | 11.1 | | | | |
| | | | 59 | подвал | 2.17×2.47 | 5.4 | | | | |
| | | | | Всего: | | 596.4 | | | | |

V. Экспликация к поэтажному плану дома

| Дата записи и литеры по плану | Этажи (начальная с 1-го этажа и конная мезонином) | Номер помещения (квартира и проч.) | № по плану строения комнаты, кухни, коридора и т. п. | Назначение частей помещения: жилая комната, кухня, коридор, ванная и т. п. | Формула подсчета площади по внутреннему обмеру | Площадь по внутреннему обмеру — кв. м | | | Высота помещения по внутр. обмеру | Примечание самовольно возведенная или самовольно переоборудованная площадь | |
|-------------------------------|---|------------------------------------|--|--|---|--|----------|-----------------------------|-----------------------------------|--|--|
| | | | | | | общая | полезная | вспомогательная (подсобная) | | | |
| 1 | 2 | 3 | 4 | 5 | 6 | 7 | 8 | 9 | 10 | 11 | |
| 20.11.91 | 1 | 1 | 1 | коридор | $3.2 \times 1.74 - (0.96 \times 0.6) + (1.15 + 2.55)$ | 11.3 | | 11.3 | 2.7 | | |
| | | | 2 | ванная | 1.6×1.55 | 2.5 | | 2.5 | " | | |
| | | | 3 | туалет | 1.6×0.87 | 1.4 | | 1.4 | " | | |
| | | | 4 | кухня | 2.87×3.42 | 9.8 | | 9.8 | " | | |
| | | | 5 | жилая | 5.98×2.92 | 17.6 | 17.6 | | " | | |
| | | | 6 | кладовая | 1.05×0.8 | 0.8 | | 0.8 | " | | |
| | | | 7 | шкаф | 0.62×0.8 | 0.5 | | 0.5 | " | | |
| | | | 8 | жилая | 4.2×3.2 | 13.4 | 13.4 | | " | | |
| | | | 9 | шкаф | 0.9×0.54 | 0.5 | | 0.5 | " | | |
| | | | | Итого: | | 57.8 | 31.0 | 26.8 | | | |
| | 2 | 1 | 2 | 1 | коридор | $(3.1 \times 1.68) - (0.9 \times 0.6) + (0.78 \times 0.9) + (1.95 \times 1.1)$ | 10.9 | | 10.9 | | |
| | | | | 2 | шкаф | 0.87×0.54 | 0.5 | | 0.5 | | |
| | | | | 3 | жилая | $4.24 \times 4.1 + 1.0$ | 18.4 | 18.4 | | | |
| | | | | 4 | кухня | 3.52×2.6 | 9.2 | | 9.2 | | |
| | | | | 5 | туалет | 1.58×0.84 | 1.3 | | 1.3 | | |
| 6 | | | | ванная | 1.58×1.54 | 2.4 | | 2.4 | | | |
| 7 | | | | кладовая | 1.58×1.0 | 1.6 | | 1.6 | | | |
| 8 | | | | шкаф | 1.58×0.62 | 1.0 | | 1.0 | | | |
| 9 | | | | жилая | 2.92×4.25 | 12.4 | 12.4 | | | | |
| 10 | | | | жилая | $3.8 \times 6.0 + 1.0$ | 23.8 | 23.8 | | | | |
| | | | Итого: | | 81.5 | 54.6 | 26.9 | | | | |
| 15 | 1 | 15 | 1 | коридор | $(5.05 \times 1.7) + (1.9 \times 1.2) + (0.92 \times 2.7) - (0.6 \times 0.9)$ | 11.0 | | 11.0 | | | |
| | | | 2 | жилая | $3.8 \times 6.0 + 1.0$ | 23.8 | 23.8 | | | | |
| | | | 3 | жилая | 2.88×4.2 | 12.1 | 12.1 | | | | |
| | | | 4 | шкаф | 1.55×0.6 | 0.9 | | 0.9 | | | |
| | | | 5 | кладовая | 1.55×1.0 | 1.6 | | 1.6 | | | |

| 1 | 2 | 3 | 4 | 5 | 6 | 7 | 8 | 9 | 10 | 11 |
|-----------|---|----|----|---------|---|------|------|------|-----|----|
| 20.11.912 | 1 | 15 | 6 | Ванная | 1.55 x 1.6 | 2.5 | | 2.5 | 2.7 | |
| | | | 7 | туалет | 1.6 x 0.85 | 1.4 | | 1.4 | " | |
| | | | 8 | кухня | 2.62 x 3.5 | 9.2 | | 9.2 | | |
| | | | 9 | жилая | 4.1 x 4.25 + 1.0 | 18.4 | 18.4 | | | |
| | | | 10 | шкаф | 0.87 x 0.64 | 0.6 | | 0.6 | | |
| | | | | Итого | | 81.5 | 54.3 | 27.2 | | |
| | | 16 | 1 | коридор | $(5.15 \times 1.7) \times (1.15 \times 2.5) - (1.1 \times 0.62)$ | 11.0 | | 11.0 | | |
| | | | 2 | шкаф | 1.0 x 0.6 | 0.6 | | 0.6 | | |
| | | | 3 | жилая | 4.25 x 3.25 | 13.8 | 13.8 | | | |
| | | | 4 | шкаф | 0.85 x 0.64 | 0.5 | | 0.5 | | |
| | | | 5 | шкаф | 0.85 x 1.0 | 0.8 | | 0.8 | | |
| | | | 6 | жилая | 6.0 x 3.0 | 18.0 | 18.0 | | | |
| | | | 7 | кухня | 2.84 x 3.42 | 9.7 | | 9.7 | | |
| | | | 8 | туалет | 0.85 x 1.6 | 1.4 | | 1.4 | | |
| | | | 9 | ванная | 1.6 x 1.55 | 2.5 | | 2.5 | | |
| | | | | Итого | | 58.3 | 31.8 | 26.5 | | |
| | | 29 | 1 | коридор | $(5.15 \times 1.7) - (0.96 \times 0.6) + (1.15 \times 2.5)$ | 11.1 | | 11.1 | | |
| | | | 2 | ванная | 1.6 x 1.55 | 2.5 | | 2.5 | | |
| | | | 3 | туалет | 1.6 x 0.85 | 1.4 | | 1.4 | | |
| | | | 4 | кухня | 2.87 x 3.42 | 9.8 | | 9.8 | | |
| | | | 5 | жилая | 2.95 x 5.98 | 17.6 | 17.6 | | | |
| | | | 6 | шкаф | 0.85 x 1.0 | 0.8 | | 0.8 | | |
| | | | 7 | шкаф | 0.85 x 0.65 | 0.6 | | 0.6 | | |
| | | | 8 | жилая | 4.25 x 3.2 | 13.6 | 13.6 | | | |
| | | | 9 | шкаф | 0.9 x 0.58 | 0.5 | | 0.5 | | |
| | | | | Итого | | 57.9 | 31.2 | 26.7 | | |
| | | 30 | 1 | коридор | $(5.1 \times 1.7) + (1.95 \times 1.1) + (1.0 \times 0.75) - (0.9 \times 0.6)$ | 11.0 | | 11.0 | | |
| | | | 2 | шкаф | 0.9 x 0.58 | 0.5 | | 0.5 | | |
| | | | 3 | жилая | 4.24 x 4.1 + 1.0 | 18.4 | 18.4 | | | |
| | | | 4 | кухня | 3.52 x 2.6 | 9.2 | | 9.2 | | |
| | | | 5 | туалет | 1.58 x 0.84 | 1.3 | | 1.3 | | |
| | | | 6 | ванная | 1.58 x 1.54 | 2.4 | | 2.4 | | |

V. ЭКСПЛИКАЦИЯ К ПОЭТАЖНОМУ ПЛАНУ ДОМА

| Дата записи и литеры по плану | Этажи (начиная с 1-го этажа и кончая мезонином) | Номер помещения (квартира и проч.) | № по плану строения (комнаты, кухни, коридора и т. п.) | Назначение частей помещения: жилая комната, кухня, коридор, ванная и т. п. | Формула подсчета площади по внутреннему обмеру | Площадь по внутреннему обмеру — кв. м | | | Высота помещения по внутрен. обмеру | Примечание самовольно возведенная или самовольно переоборудованная площадь | | | |
|-------------------------------|---|------------------------------------|--|--|--|---------------------------------------|----------|---|-------------------------------------|--|------|------|------|
| | | | | | | общая полезная | жилая | вспомогательная (подсобная) | | | | | |
| 1 | 2 | 3 | 4 | 5 | 6 | 7 | 8 | 9 | 10 | 11 | | | |
| 20119/1 | I | | 7 | шкафовая | 1.58×1.0 | 1.6 | | 1.6 | 2.7 | | | | |
| | | | 8 | шкаф | 1.58×0.62 | 1.0 | | 1.0 | | | | | |
| | | | 9 | жилая | 2.92×4.25 | 12.4 | 12.4 | | | | | | |
| | | | 10 | жилая | $3.8 \times 6.0 + 1.0$ | 23.8 | 23.8 | | | | | | |
| | | | Итого: | | | | | 81.6 | | | 54.6 | 27.0 | |
| | | | 43 | | | 1 | коридор | $(5.1 \times 1.7) - (0.9 \times 0.6) + (1.12 \times 0.9) - (0.9 \times 0.55)$ | | | 11.2 | | 11.2 |
| | | | | | | 2 | жилая | $3.8 \times 6.0 + 1.0$ | | | 23.8 | 23.8 | |
| | | | | | | 3 | жилая | 2.9×4.2 | | | 12.2 | 12.2 | |
| | | | | | | 4 | шкаф | 1.6×0.6 | | | 1.0 | | 1.0 |
| | | | | | | 5 | шкафовая | 1.6×1.0 | | | 1.6 | | 1.6 |
| 6 | ванная | 1.6×1.55 | | | | 2.5 | | 2.5 | | | | | |
| 7 | туалет | 0.85×1.6 | | | | 1.4 | | 1.4 | | | | | |
| 8 | кухня | 3.5×2.6 | | | | 9.1 | | 9.1 | | | | | |
| 9 | жилая | $4.1 \times 4.25 + 1.0$ | | | | 18.4 | 18.4 | | | | | | |
| 10 | шкаф | 0.89×0.58 | | | | 0.5 | | 0.5 | | | | | |
| Итого: | | | | | 81.7 | 54.4 | 27.3 | | | | | | |
| 44 | | | 1 | коридор | $(5.15 \times 1.7) + (1.15 \times 2.5) - (1.1 \times 0.6)$ | 11.0 | | 11.0 | | | | | |
| | | | 2 | шкаф | 0.95×0.58 | 0.6 | | 0.6 | | | | | |
| | | | 3 | жилая | 4.25×3.25 | 13.8 | 13.8 | | | | | | |
| | | | 4 | шкаф | 0.85×0.65 | 0.6 | | 0.6 | | | | | |
| | | | 5 | шкаф | 0.85×1.05 | 0.9 | | 0.9 | | | | | |
| | | | 6 | жилая | 3.0×6.0 | 18.0 | 18.0 | | | | | | |
| | | | 7 | кухня | 2.84×3.42 | 9.7 | | 9.7 | | | | | |
| | | | 8 | туалет | 0.85×1.6 | 1.4 | | 1.4 | | | | | |
| | | | 9 | ванная | 1.6×1.55 | 2.5 | | 2.5 | | | | | |
| Итого: | | | | | 58.5 | 31.8 | 26.7 | | | | | | |

| 1 | 2 | 3 | 4 | 5 | 6 | 7 | 8 | 9 | 10 | 11 |
|----------|----|---|----|-------------------|---|-------|-------|-------|----|----|
| 20.11.91 | I | | | Всего по I этажу: | | 558,8 | 343,7 | 215,1 | | |
| | II | 3 | 1 | коридор | $(5,1 \times 1,68) + (0,9 \times 0,6) + 10,9 \times 0,8 + (1,9 \times 1,2)$ | 11,1 | | 11,1 | | |
| | | | 2 | шкаф | $0,89 \times 0,58$ | 0,5 | | 0,5 | | |
| | | | 3 | жилая | $(4,28 \times 4,1) + 1,0$ | 18,5 | 18,5 | | | |
| | | | 4 | кухня | $3,52 \times 2,6$ | 9,2 | | 9,2 | | |
| | | | 5 | туалет | $1,58 \times 0,84$ | 1,3 | | 1,3 | | |
| | | | 6 | ванная | $1,58 \times 1,54$ | 2,4 | | 2,4 | | |
| | | | 7 | кладовая | $1,58 \times 1,0$ | 1,6 | | 1,6 | | |
| | | | 8 | шкаф | $1,58 \times 0,62$ | 1,0 | | 1,0 | | |
| | | | 9 | жилая | $2,92 \times 4,25$ | 12,4 | 12,4 | | | |
| | | | | Итого: | | 58,0 | 30,9 | 27,1 | | |
| | | 4 | 1 | коридор | $(2,3 \times 2,9) + (1,4 \times 1,0)$ | 5,3 | | 5,3 | | |
| | | | 2 | жилая | $3,5 \times 6,0 + 1,0$ | 22,0 | 22,0 | | | |
| | | | 3 | кухня | $2,97 \times 3,0 + (1,67 \times 0,6)$ | 7,9 | | 7,9 | | |
| | | | 4 | ванная | $1,6 \times 2,0$ | 3,2 | | 3,2 | | |
| | | | 5 | шкаф | $0,6 \times 0,8$ | 0,5 | | 0,5 | | |
| | | | 6 | шкаф | $0,6 \times 0,6$ | 0,4 | | 0,4 | | |
| | | | | Итого: | | 39,3 | 22,0 | 17,3 | | |
| | | 5 | 1 | коридор | $(2,8 \times 1,87) + (1,52 \times 2,5)$ | 9,0 | | 9,0 | | |
| | | | 2 | ванная | $1,6 \times 1,55$ | 2,5 | | 2,5 | | |
| | | | 3 | туалет | $1,6 \times 0,9$ | 1,4 | | 1,4 | | |
| | | | 4 | жилая | $3,22 \times 3,42$ | 11,0 | 11,0 | | | |
| | | | 5 | жилая | $2,65 \times 4,82$ | 12,8 | 12,8 | | | |
| | | | 6 | шкаф | $2,05 \times 1,1$ | 2,3 | | 2,3 | | |
| | | | 7 | кладовая | $0,6 \times 1,1$ | 0,7 | | 0,7 | | |
| | | | 8 | жилая | $6,05 \times 3,2$ | 19,4 | 19,4 | | | |
| | | | 9 | кухня | $(3,45 \times 2,72) + (0,6 \times 0,8)$ | 9,9 | | 9,9 | | |
| | | | 10 | шкаф | $0,55 \times 0,85$ | 0,5 | | 0,5 | | |
| | | | 11 | шкаф | $1,0 \times 0,60$ | 0,6 | | 0,6 | | |
| | | | | Итого: | | 70,1 | 43,2 | 26,9 | | |

У. ЭКСПЛИКАЦИЯ К ПОСТАЖНОМУ ПЛАНУ ДОМА

| 1 | 2 | 3 | 4 | 5 | 6 | 7 | | | 10 | 11 |
|-------------------------------|---|------------------------------------|--|--|--|---------------------------------------|-------|-----------------------------|-------------------------------------|--|
| | | | | | | Площадь по внутреннему обмеру — кв. м | | | | |
| Дата записи и литера по плану | Этажи (начиная с 1-го этажа и кончая мезонином) | Номер помещения (квартира и проч.) | № по плану строения комнаты, кухни, коридора и т. п. | Назначение частей помещения: жилая комната, кухня, коридор, ванная и т. п. | Формула подсчета площади по внутреннему обмеру | общая полезная | жилая | вспомогательная (подсобная) | Высота помещения по внутрен. обмеру | Примечание самовольно возведенная или самовольно переоборудованная площадь |
| 20.11.91 | II | 17 | 1 | коридор | 2.8 x 1.87 + 1.25 x 0.55 | 9.0 | | 9.0 | 2.7 | |
| | | | 2 | шкаф | 0.55 x 0.85 | 0.5 | | 0.5 | | |
| | | | 3 | кухня | 3.45 x 2.75 + 1.08 x 0.9 | 10.0 | | 10.0 | | |
| | | | 4 | шкаф | 0.6 x 1.0 | 0.6 | | 0.6 | | |
| | | | 5 | шкаф | 3.2 x 6.05 | 19.4 | 19.4 | 0.6 | | |
| | | | 6 | шкаф | 2.05 x 1.1 | 2.3 | | 2.3 | | |
| | | | 7 | шкаф | 0.6 x 1.1 | 0.7 | | 0.7 | | |
| | | | 8 | шкаф | 2.65 x 4.82 | 12.8 | 12.8 | | | |
| | | | 9 | шкаф | 3.22 x 3.42 | 11.0 | 11.0 | | | |
| | | | 10 | кухня | 1.6 x 0.9 | 1.4 | | 1.4 | | |
| | | | 11 | ванна | 1.6 x 1.6 | 2.6 | | 2.6 | | |
| | | | | | Итого: | 70.3 | 49.2 | 27.1 | | |
| | | 18 | 1 | коридор | (2.3 x 2.8) - (1.14 x 1.0) | 5.0 | | 5.0 | | |
| | | | 2 | шкаф | 0.6 x 0.6 | 0.4 | | 0.4 | | |
| | | | 3 | шкаф | 0.6 x 0.8 | 0.5 | | 0.5 | | |
| | | | 4 | ванна | 2.0 x 1.6 | 3.2 | | 3.2 | | |
| | | | 5 | кухня | (3.0 x 3.1) - (0.6 x 1.7) | 8.3 | | 8.3 | | |
| | | | 6 | шкаф | (3.55 x 6.0) + 1.0 | 22.3 | 22.3 | | | |
| | | | | | Итого: | 39.7 | 22.3 | 17.4 | | |
| | | 19 | 1 | коридор | (5.15 x 1.68) - (1.09 x 0.6) + (1.8 x 1.0) + (1.0 x 0.3) | 11.3 | | 11.3 | | |
| | | | 2 | шкаф | 4.25 x 2.94 | 12.4 | 12.4 | | | |
| | | | 3 | шкаф | 1.64 x 0.6 | 1.0 | | 1.0 | | |
| | | | 4 | ванная | 1.6 x 1.0 | 1.6 | | 1.6 | | |
| | | | 5 | ванна | 1.55 x 1.6 | 2.5 | | 2.5 | | |
| | | | 6 | кухня | 0.85 x 1.6 | 1.4 | | 1.4 | | |
| | | | 7 | кухня | 3.5 x 2.65 | 9.3 | | 9.3 | | |

| 1 | 2 | 3 | 4 | 5 | 6 | 7 | 8 | 9 | 10 | 11 |
|----------|----|----|----|----------|--|------|------|------|-----|----|
| 20.11.91 | II | 19 | 8 | жилая | $4.25 \times 4.1 + 1.0$ | 18.4 | 18.4 | | 2.7 | |
| | | | 9 | шкаф | 0.87×0.58 | 0.5 | | 0.5 | | |
| | | | | | Итого: | 58.4 | 30.8 | 27.6 | | |
| | | 31 | 1 | коридор | $(5.1 \times 1.68 - (0.9 \times 0.6)) + (1.95 \times 2) + (0.78 \times 0.9)$ | 11.1 | | 11.1 | | |
| | | | 2 | шкаф | 0.89×0.58 | 0.5 | | 0.5 | | |
| | | | 3 | жилая | $(4.28 \times 4.1) + 1.0$ | 18.5 | 18.5 | | | |
| | | | 4 | кухня | 3.52×2.65 | 9.3 | | 9.3 | | |
| | | | 5 | туалет | 0.84×1.6 | 1.3 | | 1.3 | | |
| | | | 6 | ванная | 1.54×1.6 | 2.5 | | 2.5 | | |
| | | | 7 | кладовая | 1.0×1.6 | 1.6 | | 1.6 | | |
| | | | 8 | шкаф | 0.62×1.6 | 1.0 | | 1.0 | | |
| | | | 9 | жилая | 2.92×4.25 | 12.4 | 12.4 | | | |
| | | | | | Итого: | 58.2 | 30.9 | 27.3 | | |
| | | 32 | 1 | коридор | $2.9 \times 2.3 - (1.41 \times 1.0)$ | 5.3 | | 5.3 | | |
| | | | 2 | жилая | $(3.5 \times 6.0) + 1.0$ | 22.0 | 22.0 | | | |
| | | | 3 | кухня | $2.97 \times 3.0 - (1.7 \times 0.63)$ | 7.8 | | 7.8 | | |
| | | | 4 | ванная | 1.6×1.9 | 3.0 | | 3.0 | | |
| | | | 5 | шкаф | 0.6×0.8 | 0.5 | | 0.5 | | |
| | | | 6 | шкаф | 0.6×0.6 | 0.4 | | 0.4 | | |
| | | | | | Итого: | 39.0 | 22.0 | 17.0 | | |
| | | 33 | 1 | коридор | $2.8 \times 1.87 + (2.5 \times 1.52)$ | 9.0 | | 9.0 | | |
| | | | 2 | ванная | 1.6×1.55 | 2.5 | | 2.5 | | |
| | | | 3 | туалет | 1.6×0.9 | 1.4 | | 1.4 | | |
| | | | 4 | жилая | 3.22×3.42 | 11.0 | 11.0 | | | |
| | | | 5 | жилая | 2.65×4.8 | 12.7 | 12.7 | | | |
| | | | 6 | шкаф | 0.6×1.1 | 0.7 | | 0.7 | | |
| | | | 7 | шкаф | 2.05×1.1 | 2.3 | | 2.3 | | |
| | | | 8 | жилая | 6.0×3.2 | 19.2 | 19.2 | | | |
| | | | 9 | кухня | $3.45 \times 2.8 + (0.8 \times 0.6)$ | 10.0 | | 10.0 | | |
| | | | 10 | шкаф | 0.55×0.85 | 0.5 | | 0.5 | | |
| | | | 11 | шкаф | 0.6×1.0 | 0.6 | | 0.6 | | |

У. ЭКСПЛИКАЦИЯ К ПОЭТАЖНОМУ ПЛАНУ ДОМА

| 1 | 2 | 3 | 4 | 5 | 6 | Площадь по внутреннему обмеру — кв. м | | | 10 | 11 |
|---------|---|----|----|---------|--|--|------------|-------------------------------------|-----|----|
| | | | | | | 7 общая полезная | 8 жилая | 9 вспомогательная (подсобная) | | |
| 20.4.91 | И | 33 | | | Умножить | 69.9 | 42.9 | 27.0 | | |
| | | 45 | 1 | коридор | 2.81м x 1.5 x 2.5 | 9.0 | | 9.0 | 2.7 | |
| | | | 2 | шкаф | 0.55 x 0.85 | 0.5 | | 0.5 | | |
| | | | 3 | шкаф | 1.0 x 0.6 | 0.6 | | 0.6 | | |
| | | | 4 | кухня | 3.45 x 2.8 x 1.08 x 0.6 | 10.0 | | 10.0 | | |
| | | | 5 | шкаф | 6.0 x 3.2 | 19.2 | | 19.2 | | |
| | | | 6 | шкаф | 2.05 x 1.1 | 2.3 | | 2.3 | | |
| | | | 7 | шкаф | 0.6 x 1.1 | 0.7 | | 0.7 | | |
| | | | 8 | шкаф | 2.65 x 4.8 | 12.7 | | 12.7 | | |
| | | | 9 | шкаф | 3.22 x 3.42 | 11.0 | | 11.0 | | |
| | | | 10 | мушкет | 1.6 x 0.9 | 1.4 | | 1.4 | | |
| | | | 11 | ванная | 1.55 x 1.6 | 2.5 | | 2.5 | | |
| | | | | | Умножить | 69.9 | 42.9 | 27.0 | | |
| | | 46 | 1 | коридор | 2.3 x 2.8 - 1.0 x 1.4 | 5.0 | | 5.0 | | |
| | | | 2 | шкаф | 0.6 x 0.6 | 0.4 | | 0.4 | | |
| | | | 3 | шкаф | 0.6 x 0.8 | 0.5 | | 0.5 | | |
| | | | 4 | ванная | 2.0 x 1.6 | 3.2 | | 3.2 | | |
| | | | 5 | кухня | 3.0 x 3.1 - 1.06 x 1.7 | 8.3 | | 8.3 | | |
| | | | 6 | шкаф | 3.55 x 6.0 x 1.0 | 22.3 | | 22.3 | | |
| | | | | | Умножить | 39.7 | 22.3 | 17.4 | | |
| | | 47 | 1 | коридор | (1.9 x 1.8) + (0.75 x 0.9) + 1.1 x 1.7 - 1.09 x 0.65 | 11.1 | | 11.1 | 2.7 | |
| | | | 2 | шкаф | 2.92 x 4.25 | 12.4 | | 12.4 | | |
| | | | 3 | шкаф | 0.6 x 1.6 | 1.0 | | 1.0 | | |
| | | | 4 | ванная | 1.0 x 1.6 | 1.6 | | 1.6 | | |
| | | | 5 | ванная | 1.55 x 1.6 | 2.5 | | 2.5 | | |

| 1 | 2 | 3 | 4 | 5 | 6 | 7 | 8 | 9 | 10 | 11 |
|----------|-----|----|---|--------------------|--|-------|-------|-------|-----|----|
| 20.11.91 | II | 47 | 6 | туалет | 0.84 x 1.6 | 1.3 | | 1.3 | 2.7 | |
| | | | 7 | кухня | 3.5 x 2.6 | 9.1 | | 9.1 | | |
| | | | 8 | жилая | 4.25 x 4.1 + 1.0 | 18.4 | 18.4 | | | |
| | | | 9 | шкаф | 0.6 x 0.87 | 0.5 | | 0.5 | | |
| | | | | Итого: | | 57.8 | 30.8 | 27.0 | | |
| | | | | Всего по II этажу: | | 670.3 | 384.6 | 286.1 | | |
| | III | 6 | 1 | коридор | 5,02 x 1,7 + (0,86 x 0,9) - 0,6 + (1,65 x 1,2) | 10,6 | | 10,6 | " | |
| | | | 2 | шкаф | 0,9 x 0,65 | 0,6 | | 0,6 | " | |
| | | | 3 | жилая | 4,22 x 4,07 + 1,0 | 18,1 | 18,1 | | | |
| | | | 4 | кухня | 3,48 x 2,62 | 9,1 | | 9,1 | | |
| | | | 5 | туалет | 1,63 x 0,9 | 1,5 | | 1,5 | | |
| | | | 6 | ванная | 1,63 x 1,53 | 2,9 | | 2,9 | | |
| | | | 7 | шкаф | 1,63 x 1,0 | 1,6 | | 1,6 | | |
| | | | 8 | шкаф | 1,63 x 0,6 | 1,0 | | 1,0 | | |
| | | | 9 | жилая | 2,9 x 4,31 | 12,5 | 12,5 | | | |
| | | | | Итого: | | 57,9 | 30,6 | 27,3 | | |
| | | 7 | 1 | коридор | 2,36 x 1,48 + (1,45 x 1,24) | 5,3 | | 5,3 | | |
| | | | 2 | жилая | 3,53 x 6,0 + 1,0 | 22,1 | 22,1 | | | |
| | | | 3 | кухня | 3,0 x 2,4 + (1,24 x 0,7) | 8,1 | | 8,1 | | |
| | | | 4 | ванная | 1,7 x 2,0 | 3,4 | | 3,4 | | |
| | | | 5 | шкаф | 0,65 x 0,62 | 0,4 | | 0,4 | | |
| | | | 6 | шкаф | 0,65 x 0,82 | 0,6 | | 0,6 | | |
| | | | | Итого: | | 39,9 | 22,1 | 17,8 | | |
| | | 8 | 1 | коридор | (2,8 x 1,9) + (2,52 x 1,47) | 9,0 | | 9,0 | | |
| | | | 2 | ванная | 1,7 x 1,7 | 2,8 | | 2,8 | | |
| | | | 3 | туалет | 0,9 x 1,7 | 1,6 | | 1,6 | | |
| | | | 4 | жилая | 3,23 x 3,4 | 11,0 | 11,0 | | | |
| | | | 5 | жилая | 2,63 x 4,83 | 12,7 | 12,7 | | | |
| | | | 6 | шкаф | 1,0 x 0,6 | 0,6 | | 0,6 | | |
| | | | 7 | шкаф | 1,9 x 1,1 | 2,1 | | 2,1 | | |

У. ЭКСПЛИКАЦИЯ К ПОЭТАЖНОМУ ПЛАНУ ДОМА

| 1 | 2 | 3 | 4 | 5 | 6 | 7 | | | 10 | 11 | |
|-------------------------------|---|------------------------------------|--|--|--|---------------------------------------|----------|-------|-----------------------------|-------------------------------------|--|
| | | | | | | Площадь по внутреннему обмеру — кв. м | | | | | |
| Дата записи и литера по плану | Этажи (начиная с 1-го этажа и кончая мезонином) | Номер помещения (квартира и проч.) | № по плану строения комнаты, кухни, коридора и т. п. | Назначение частей помещения: жилой комнаты, кухни, коридор, ванная и т. п. | Формула подсчета площади по внутреннему обмеру | общая | полезная | жилая | вспомогательная (подсобная) | Высота помещения по внутрен. обмеру | Примечание самовольно возведенная или самовольно переоборудованная площадь |
| 20.11.97 | III | 8 | 8 | жилая | 32 x 60 | 19,2 | 19,2 | 19,2 | 2,7 | | |
| | | | 9 | кухня | (3,36 x 2,79) + (0,64 x 0,85) | 10,1 | | | 10,1 | | |
| | | | 10 | шкаф | 0,6 x 0,7 | 0,4 | | | 0,4 | | |
| | | | 11 | шкаф | 0,6 x 1,0 | 0,6 | | | 0,6 | | |
| | | | | | Итого: | 70,1 | 42,9 | 27,2 | | | |
| | | 20 | 1 | коридор | (2,8 x 1,9) + (2,52 x 1,17) | 9,0 | | | 9,0 | | |
| | | | 2 | шкаф | 1,0 x 0,6 | 0,6 | | | 0,6 | | |
| | | | 3 | шкаф | 0,6 x 0,7 | 0,4 | | | 0,4 | | |
| | | | 4 | кухня | (2,79 x 2,36) + (0,64 x 0,85) | 10,1 | | | 10,1 | | |
| | | | 5 | шкаф | 3,20 x 6,0 | 19,2 | 19,2 | 19,2 | | | |
| | | | 6 | шкаф | 1,9 x 1,0 | 2,1 | | | 2,1 | | |
| | | | 7 | шкаф | 1,0 x 0,6 | 0,6 | | | 0,6 | | |
| | | | 8 | шкаф | 4,83 x 2,63 | 12,7 | 12,7 | 12,7 | | | |
| | | | 9 | жилая | 3,23 x 3,4 | 11,0 | 11,0 | 11,0 | | | |
| | | | 10 | туалет | 1,7 x 0,9 | 1,6 | | | 1,6 | | |
| | | | 11 | ванная | 1,7 x 1,7 | 2,8 | | | 2,8 | | |
| | | | | | Итого: | 70,1 | 42,9 | 27,2 | | | |
| | | 21 | 1 | коридор | (2,36 x 1,48) + (1,45 x 1,24) | 5,3 | | | 5,3 | | |
| | | | 2 | шкаф | 0,85 x 0,65 | 0,6 | | | 0,6 | | |
| | | | 3 | шкаф | 0,65 x 0,62 | 0,4 | | | 0,4 | | |
| | | | 4 | ванная | 1,7 x 2,0 | 3,4 | | | 3,4 | | |
| | | | 5 | кухня | 3,01 x 2,41 + (1,24 x 0,7) | 8,1 | | | 8,1 | | |
| | | | 6 | шкаф | (3,53 x 6,0) + 1,0 | 22,1 | 22,1 | 22,1 | | | |
| | | | | | Итого: | 39,9 | 22,1 | 17,8 | | | |

| 1 | 2 | 3 | 4 | 5 | 6 | 7 | 8 | 9 | 10 | 11 |
|----------|-----|----|---|---------|---|------|------|------|-----|----|
| 20.11.91 | III | 22 | 1 | коридор | $(5,02 \times 1,7) + (0,86 \times 0,8) + (0,9 \times 0,65) - 0,6$ | 10,6 | | 10,6 | 2,7 | |
| | | | 2 | жилая | $4,31 \times 2,9$ | 12,5 | 12,5 | | | |
| | | | 3 | шкаф | $1,6 \times 0,6$ | 1,0 | | 1,0 | | |
| | | | 4 | шкаф | $1,63 \times 1,0$ | 1,6 | | 1,6 | | |
| | | | 5 | ванная | $1,63 \times 1,53$ | 2,9 | | 2,9 | | |
| | | | 6 | туалет | $1,63 \times 0,9$ | 1,5 | | 1,5 | | |
| | | | 7 | кухня | $3,48 \times 2,62$ | 9,1 | | 9,1 | | |
| | | | 8 | жилая | $(4,22 \times 4,07) + 1,0$ | 18,1 | 18,1 | | | |
| | | | 9 | шкаф | $0,9 \times 0,65$ | 0,6 | | 0,6 | | |
| | | | | Итого: | | 57,9 | 30,6 | 27,3 | | |
| | | 34 | 1 | коридор | $(0,65 \times 1,2) - 0,6 + (5,02 \times 1,7) + (0,86 \times 0,8) +$ | 10,6 | | 10,6 | | |
| | | | 2 | шкаф | $0,9 \times 0,65$ | 0,6 | | 0,6 | | |
| | | | 3 | жилая | $4,22 \times 4,07 + 1,0$ | 18,1 | 18,1 | | | |
| | | | 4 | кухня | $3,48 \times 2,62$ | 9,1 | | 9,1 | | |
| | | | 5 | туалет | $1,63 \times 0,9$ | 1,5 | | 1,5 | | |
| | | | 6 | ванная | $1,63 \times 1,53$ | 2,9 | | 2,9 | | |
| | | | 7 | шкаф | $1,63 \times 1,0$ | 1,6 | | 1,6 | | |
| | | | 8 | шкаф | $1,63 \times 0,6$ | 1,0 | | 1,0 | | |
| | | | 9 | жилая | $2,9 \times 4,31$ | 12,5 | 12,5 | | | |
| | | | | Итого: | | 57,9 | 30,6 | 27,3 | | |
| | | 35 | 1 | коридор | $2,36 \times 1,48 + (1,45 \times 1,24)$ | 5,3 | | 5,3 | | |
| | | | 2 | жилая | $(3,53 \times 6,0) + 1,0$ | 22,1 | 22,1 | | | |
| | | | 3 | кухня | $(3,0 \times 2,4) + (1,24 \times 0,7)$ | 8,1 | | 8,1 | | |
| | | | 4 | ванная | $1,7 \times 2,0$ | 3,4 | | 3,4 | | |
| | | | 5 | шкаф | $0,65 \times 0,62$ | 0,4 | | 0,4 | | |
| | | | 6 | шкаф | $0,65 \times 0,82$ | 0,6 | | 0,6 | | |
| | | | | Итого: | | 39,9 | 22,1 | 17,8 | | |
| | | 36 | 1 | коридор | $(2,8 \times 1,9) + (2,52 \times 1,47)$ | 9,0 | | 9,0 | | |
| | | | 2 | ванная | $1,7 \times 1,7$ | 2,8 | | 2,8 | | |
| | | | 3 | туалет | $0,9 \times 1,7$ | 1,6 | | 1,6 | | |
| | | | 4 | жилая | $3,23 \times 3,4$ | 11,0 | 11,0 | | | |

У. ЭКСПЛИКАЦИЯ К ПОЯСЖИЗННОМУ ПЛАНУ ДОМА

| 1 | 2 | 3 | 4 | 5 | 6 | 7 | | | 10 | 11 |
|-------------------------------|---|------------------------------------|--|--|--|---------------------------------------|-------|------|-----------------------------|-------------------------------------|
| | | | | | | Площадь по внутреннему обмеру — кв. м | | 9 | | |
| Дата записи и литера по плану | Этажи (начиная с 1-го этажа и кончая мезонином) | Номер помещения (квартира и проч.) | № по плану строения комнаты, кухни, коридора и т. п. | Назначение частей помещения: жилая комната, кухня, коридор, ванная и т. п. | Формула подсчета площади по внутреннему обмеру | общая | жилая | | вспомогательная (подсобная) | Высота помещения по внутрен. обмеру |
| 20.11.91 | III | 36 | 5 | жилая-к | 2,63 x 4,83 | 12,7 | 12,7 | 0,6 | 2,7 | |
| | | | 6 | шкаф | 1,0 x 0,6 | 0,6 | | 0,6 | | |
| | | | 7 | шкаф | 1,9 x 1,1 | 2,1 | | 2,1 | | |
| | | | 8 | жилая-к | 3,2 x 6,0 | 19,2 | 19,2 | | | |
| | | | 9 | кухня-к | (3,6 x 2,75) + (0,6 x 0,85) | 10,1 | | 10,1 | | |
| | | | 10 | шкаф | 0,6 x 0,7 | 0,4 | | 0,4 | | |
| | | | 11 | шкаф | 0,6 x 1,0 | 0,6 | | 0,6 | | |
| | | | | | Итого | 70,1 | 42,9 | 27,2 | | |
| | | 48 | 1 | коридор | (8 x 1,9) + (5,2 x 1,47) | 9,0 | | 9,0 | | |
| | | | 2 | шкаф | 1,0 x 0,6 | 0,6 | | 0,6 | | |
| | | | 3 | шкаф | 0,6 x 0,7 | 0,4 | | 0,4 | | |
| | | | 4 | кухня-к | (2,7 x 3,36) + (0,64 x 0,85) | 10,1 | | 10,1 | | |
| | | | 5 | жилая-к | 3,2 x 6,0 | 19,2 | 19,2 | | | |
| | | | 6 | шкаф | 1,9 x 1,0 | 2,1 | | 2,1 | | |
| | | | 7 | шкаф | 1,0 x 0,6 | 0,6 | | 0,6 | | |
| | | | 8 | жилая-к | 4,83 x 2,63 | 12,7 | 12,7 | | | |
| | | | 9 | жилая-к | 3,23 x 3,4 | 11,0 | 11,0 | | | |
| | | | 10 | туалет | 1,7 x 0,9 | 1,6 | | 1,6 | | |
| | | | 11 | ванная | 1,7 x 1,7 | 2,8 | | 2,8 | | |
| | | | | | Итого | 70,1 | 42,9 | 27,2 | | |
| | | 49 | 1 | коридор | (3,6 x 1,8) + (1,45 x 1,24) | 5,3 | | 5,3 | | |
| | | | 2 | шкаф | 0,85 x 0,65 | 0,6 | | 0,6 | | |
| | | | 3 | шкаф | 0,65 x 0,62 | 0,4 | | 0,4 | | |
| | | | 4 | ванная-к | 1,7 x 2,0 | 3,4 | | 3,4 | | |
| | | | 5 | кухня-к | 3,0 x 2,4 + (1,24 x 0,7) | 8,1 | | 8,1 | | |
| | | | 6 | жилая-к | 3,53 x 6,0 + 1,0 | 22,1 | 22,1 | | | |
| | | | | | Итого: | 39,9 | 22,1 | 17,8 | | |

| 1 | 2 | 3 | 4 | 5 | 6 | 7 | 8 | 9 | 10 | 11 |
|----------|-----|----|---|---|---|-------|-------|-------|-----|----|
| 20.11.91 | III | 50 | 1 | $(5,02 \times 1,7) + (0,86 \times 0,8) + (0,9 \times 0,65) - 0,6$ | коридор | 10,6 | | 10,6 | 2,7 | |
| | | | 2 | жилая | $4,31 \times 2,9$ | 12,5 | 12,5 | | | |
| | | | 3 | шкаф | $1,6 \times 0,6$ | 1,0 | | 1,0 | | |
| | | | 4 | шкаф | $1,63 \times 1,0$ | 1,6 | | 1,6 | | |
| | | | 5 | ванная | $1,63 \times 1,53$ | 2,9 | | 2,9 | | |
| | | | 6 | туалет | $1,63 \times 0,9$ | 1,5 | | 1,5 | | |
| | | | 7 | кухня | $3,48 \times 2,62$ | 9,1 | | 9,1 | | |
| | | | 8 | жилая | $(4,22 \times 4,07) + 1,0$ | 18,1 | 18,1 | | | |
| | | | 9 | шкаф | $0,9 \times 0,65$ | 0,6 | | 0,6 | | |
| | | | | | Итого: | 57,9 | 30,6 | 27,3 | | |
| | | | 2 | Всего по III этажу: | | 671,6 | 382,4 | 289,2 | | |
| | IV | 9 | 1 | коридор | $5,02 \times 1,7 + (0,86 \times 0,8) + (1,15 \times 1,2) - 0,6$ | 10,6 | | 10,6 | | |
| | | | 2 | шкаф | $0,9 \times 0,65$ | 0,6 | | 0,6 | | |
| | | | 3 | жилая | $(4,22 \times 4,07) + 1,0$ | 18,1 | 18,1 | | | |
| | | | 4 | кухня | $3,48 \times 2,62$ | 9,1 | | 9,1 | | |
| | | | 5 | туалет | $1,63 \times 0,9$ | 1,5 | | 1,5 | | |
| | | | 6 | ванная | $1,63 \times 1,53$ | 2,9 | | 2,9 | | |
| | | | 7 | шкаф | $1,63 \times 1,0$ | 1,6 | | 1,6 | | |
| | | | 8 | шкаф | $1,63 \times 0,6$ | 1,0 | | 1,0 | | |
| | | | 9 | жилая | $2,9 \times 4,31$ | 12,5 | 12,5 | | | |
| | | | | | Итого: | 57,9 | 30,6 | 27,3 | | |
| | | 10 | 1 | коридор | $2,36 + 1,78 + (1,45 \times 1,24)$ | 5,3 | | 5,3 | | |
| | | | 2 | жилая | $(3,53 \times 6,0) + 1,0$ | 22,1 | 22,1 | | | |
| | | | 3 | кухня | $(3,0 \times 2,4) + (1,24 \times 0,7)$ | 8,1 | | 8,1 | | |
| | | | 4 | ванная | $1,7 \times 2,0$ | 3,4 | | 3,4 | | |
| | | | 5 | шкаф | $0,65 \times 0,62$ | 0,4 | | 0,4 | | |
| | | | 6 | шкаф | $0,65 \times 0,82$ | 0,6 | | 0,6 | | |
| | | | | | Итого: | 39,9 | 22,1 | 17,8 | | |
| | | 11 | 1 | коридор | $(2,8 \times 1,9) + (2,52 \times 1,47)$ | 9,0 | | 9,0 | | |
| | | | 2 | ванная | $1,7 \times 1,7$ | 2,8 | | 2,8 | | |

У. ЭКСПЛИКАЦИЯ К ПОЭТАЖНОМУ ПЛАНУ ДОМА

| 1 | 2 | 3 | 4 | 5 | 6 | 7 | | | 10 | 11 |
|-------------------------------|---|------------------------------------|--|--|--|---------------------------------------|-------|------|-----------------------------|-------------------------------------|
| | | | | | | Площадь по внутреннему обмеру — кв. м | | 9 | | |
| Дата записи и литера по плану | Этажи (начиная с 1-го этажа и конная мезонином) | Номер помещения (квартира и проч.) | № по плану строения комнаты, кухни, коридора и т. п. | Назначение частей помещений: жилой комнаты, кухни, коридор, ванная и т. п. | Формула подсчета площади по внутреннему обмеру | общая | жилая | | вспомогательная (подсобная) | Высота помещения по внутрен. обмеру |
| 20.11.91 | IV | 11 | 3 | туалет | $0,9 \times 1,2$ | 1,6 | | 1,6 | 2,7 | |
| | | | 4 | жилая | $3,23 \times 3,4$ | 11,0 | 11,0 | | | |
| | | | 5 | жилая | $2,63 \times 4,83$ | 12,7 | 12,7 | | | |
| | | | 6 | шкаф | $1,0 \times 0,6$ | 0,6 | | 0,6 | | |
| | | | 7 | шкаф | $1,9 \times 1,1$ | 2,1 | | 2,1 | | |
| | | | 8 | жилая | $3,2 \times 6,0$ | 19,2 | 19,2 | | | |
| | | | 9 | кухня | $(3,36 \times 2,79) + (0,95 \times 0,85)$ | 10,1 | | 10,1 | | |
| | | | 10 | шкаф | $0,6 \times 0,7$ | 0,4 | | 0,4 | | |
| | | | 11 | шкаф | $0,6 \times 1,0$ | 0,6 | | 0,6 | | |
| | | | | | Литера | 70,1 | 42,9 | 27,2 | | |
| | | 23 | 1 | коридор | $(2,8 \times 1,9) + (2,52 \times 1,47)$ | 9,0 | | 9,0 | | |
| | | | 2 | шкаф | $1,0 \times 0,6$ | 0,6 | | 0,6 | | |
| | | | 3 | шкаф | $0,6 \times 0,7$ | 0,4 | | 0,4 | | |
| | | | 4 | кухня | $(2,79 \times 3,36) + (0,67 \times 0,85)$ | 10,1 | | 10,1 | | |
| | | | 5 | жилая | $3,2 \times 6,0$ | 19,2 | 19,2 | | | |
| | | | 6 | шкаф | $1,9 \times 1,0$ | 2,1 | | 2,1 | | |
| | | | 7 | шкаф | $1,0 \times 0,6$ | 0,6 | | 0,6 | | |
| | | | 8 | жилая | $4,83 \times 2,63$ | 12,7 | 12,7 | | | |
| | | | 9 | жилая | $3,23 \times 3,4$ | 11,0 | 11,0 | | | |
| | | | 10 | жилая | $1,7 \times 0,97$ | 1,6 | | 1,6 | | |
| | | | 11 | ванная | $1,7 \times 1,7$ | 2,8 | | 2,8 | | |
| | | | | | Литера | 70,1 | 42,9 | 27,2 | | |
| | | 24 | 1 | коридор | $(3,36 \times 1,47) + (1,95 \times 2,1)$ | 5,3 | | 5,3 | | |
| | | | 2 | шкаф | $0,85 \times 0,65$ | 0,6 | | 0,6 | | |
| | | | 3 | шкаф | $0,65 \times 0,62$ | 0,4 | | 0,4 | | |
| | | | 4 | ванная | $1,7 \times 2,0$ | 3,4 | | 3,4 | | |

| 1 | 2 | 3 | 4 | 5 | 6 | 7 | 8 | 9 | 10 | 11 |
|----------|----|----|---|---------|---|------|------|------|-----|----|
| 20.11.91 | IV | 24 | 5 | кухня | $3,0 \times 2,4 + (1,24 \times 0,7)$ | 8,1 | | 8,1 | 2,7 | |
| | | | 6 | жилая | $(3,53 \times 6,0) + 1,0$ | 22,1 | 22,1 | | | |
| | | | | Итого: | | 39,9 | 22,1 | 17,8 | | |
| | | 25 | 1 | коридор | $(5,02 \times 1,7) + (0,56 \times 0,8) + (0,9 \times 0,65) - 0,6$ | 10,6 | | 10,6 | | |
| | | | 2 | жилая | $4,31 \times 2,9$ | 12,5 | 12,5 | | | |
| | | | 3 | шкаф | $1,6 \times 0,6$ | 1,0 | | 1,0 | | |
| | | | 4 | шкаф | $1,63 \times 1,0$ | 1,6 | | 1,6 | | |
| | | | 5 | ванная | $1,63 \times 1,53$ | 2,9 | | 2,9 | | |
| | | | 6 | туалет | $1,63 \times 0,9$ | 1,5 | | 1,5 | | |
| | | | 7 | кухня | $3,48 \times 2,62$ | 9,1 | | 9,1 | | |
| | | | 8 | жилая | $(4,22 \times 4,07) + 1,0$ | 18,1 | 18,1 | | | |
| | | | 9 | шкаф | $0,9 \times 0,65$ | 0,6 | | 0,6 | | |
| | | | | Итого: | | 57,9 | 30,6 | 27,3 | | |
| | | 37 | 1 | коридор | $(0,65 \times 1,2) - 0,6 + (5,02 \times 1,7) + (0,86 \times 0,8) +$ | 10,6 | | 10,6 | | |
| | | | 2 | шкаф | $0,9 \times 0,65$ | 0,6 | | 0,6 | | |
| | | | 3 | жилая | $4,22 \times 4,07 + 1,0$ | 18,1 | 18,1 | | | |
| | | | 4 | кухня | $3,48 \times 2,62$ | 9,1 | | 9,1 | | |
| | | | 5 | туалет | $1,63 \times 0,9$ | 1,5 | | 1,5 | | |
| | | | 6 | ванная | $1,63 \times 1,53$ | 2,9 | | 2,9 | | |
| | | | 7 | шкаф | $1,63 \times 1,0$ | 1,6 | | 1,6 | | |
| | | | 8 | шкаф | $1,63 \times 0,6$ | 1,0 | | 1,0 | | |
| | | | 9 | жилая | $2,9 \times 4,31$ | 12,5 | 12,5 | | | |
| | | | | Итого: | | 57,9 | 30,6 | 27,3 | | |
| | | 38 | 1 | коридор | $(2,36 \times 1,45) + (1,45 \times 1,24)$ | 5,3 | | 5,3 | | |
| | | | 2 | жилая | $(3,53 \times 6,0) + 1,0$ | 22,1 | 22,1 | | | |
| | | | 3 | кухня | $(3,0 \times 2,4) + (1,24 \times 0,7)$ | 8,1 | | 8,1 | | |
| | | | 4 | ванная | $1,7 \times 2,0$ | 3,4 | | 3,4 | | |
| | | | 5 | шкаф | $0,65 \times 0,62$ | 0,4 | | 0,4 | | |
| | | | 6 | шкаф | $0,65 \times 0,82$ | 0,6 | | 0,6 | | |
| | | | | Итого: | | 39,9 | 22,1 | 17,8 | | |

У. ЭКСПЛИКАЦИЯ К ПОДЪЕЗЖНОМУ ПЛАНУ ДОМА

| 1 | 2 | 3 | 4 | 5 | 6 | 7 | | | 10 | 11 |
|-------------------------------|---|------------------------------------|--|--|--|---------------------------------------|-------|----------------|-----------------------------|-------------------------------------|
| | | | | | | Площадь по внутреннему обмеру — кв. м | | общая полезная | | |
| Дата записи и литера по плану | Этажи (начиная с 1-го этажа и конечная мезонином) | Номер помещения (квартира и проч.) | № по плану строения комнаты, кухни, коридора и т. п. | Назначение частей помещений: жилой комнаты, кухни, коридор, ванная и т. п. | Формула подсчета площади по внутреннему обмеру | общая полезная | жилая | | вспомогательная (подсобная) | Высота помещения по внутрен. обмеру |
| 2011/91 | IV | 39 | 1 | коридор | $128 \times 1,91 + 1252 \times 1,47$ | 9,0 | | 9,0 | 2,7 | |
| | | | 2 | ванная | $1,7 \times 1,7$ | 2,8 | | 2,8 | | |
| | | | 3 | музей | $0,9 \times 1,7$ | 1,6 | | 1,6 | | |
| | | | 4 | жилая | $3,23 \times 3,4$ | 11,0 | 11,0 | | | |
| | | | 5 | жилая | $2,63 \times 4,83$ | 12,7 | 12,7 | | | |
| | | | 6 | шкаф | $1,0 \times 0,6$ | 0,6 | | 0,6 | | |
| | | | 7 | шкаф | $1,9 \times 1,1$ | 2,1 | | 2,1 | | |
| | | | 8 | жилая | $3,8 \times 6,0$ | 19,2 | 19,2 | | | |
| | | | 9 | кухня | $1,36 \times 2,79 + 1,06 \times 0,85$ | 10,1 | | 10,1 | | |
| | | | 10 | шкаф | $0,6 \times 0,7$ | 0,4 | | 0,4 | | |
| | | | 11 | шкаф | $0,6 \times 1,0$ | 0,6 | | 0,6 | | |
| | | | | | Итого: | 70,1 | 42,9 | 27,2 | | |
| | | 51 | 1 | коридор | $128 \times 1,91 + 1252 \times 1,47$ | 9,0 | | 9,0 | | |
| | | | 2 | шкаф | $1,0 \times 0,6$ | 0,6 | | 0,6 | | |
| | | | 3 | шкаф | $0,6 \times 0,7$ | 0,4 | | 0,4 | | |
| | | | 4 | кухня | $1,36 \times 2,79 + 1,06 \times 0,85$ | 10,1 | | 10,1 | | |
| | | | 5 | жилая | $3,8 \times 6,0$ | 19,2 | 19,2 | | | |
| | | | 6 | шкаф | $1,9 \times 1,0$ | 2,1 | | 2,1 | | |
| | | | 7 | шкаф | $1,0 \times 0,6$ | 0,6 | | 0,6 | | |
| | | | 8 | жилая | $4,83 \times 2,63$ | 12,7 | 12,4 | | | |
| | | | 9 | жилая | $5,23 \times 3,4$ | 11,0 | 11,0 | | | |
| | | | 10 | музей | $1,7 \times 0,9$ | 1,6 | | 1,6 | | |
| | | | 11 | ванная | $1,7 \times 1,7$ | 2,8 | | 2,8 | | |
| | | | | | Итого: | 70,1 | 42,9 | 27,2 | | |
| | | 52 | 1 | коридор | $136 \times 1,48 + 1,45 \times 1,21$ | 5,3 | | 5,3 | | |
| | | | 2 | шкаф | $0,85 \times 0,65$ | 0,6 | | 0,6 | | |

| 1 | 2 | 3 | 4 | 5 | 6 | 7 | 8 | 9 | 10 | 11 |
|-----------------------|----|----|---|--------------------|--|-------|-------|-------|-----|----|
| 20.11.91 ₂ | IV | 52 | 3 | шкаф | $0,65 \times 0,62$ | 0,4 | | 0,4 | 2,7 | |
| | | | 4 | ванна | $1,7 \times 2,0$ | 3,4 | | 3,4 | | |
| | | | 5 | кухня | $3,0 \times 2,4 + (1,24 \times 0,7)$ | 8,1 | | 8,1 | | |
| | | | 6 | жилая | $(3,53 \times 6,0) + 1,0$ | 22,1 | 22,1 | | | |
| | | | | Итого: | | 39,9 | 22,1 | 17,8 | | |
| | | 53 | 1 | коридор | $(5,02 \times 1,7) + (0,86 \times 0,8) + (1,09 \times 0,65) - 0,6$ | 10,6 | | 10,6 | | |
| | | | 2 | жилая | $4,31 \times 2,9$ | 12,5 | 12,5 | | | |
| | | | 3 | шкаф | $1,6 \times 0,6$ | 1,0 | | 1,0 | | |
| | | | 4 | шкаф | $1,63 \times 1,0$ | 1,6 | | 1,6 | | |
| | | | 5 | ванна | $1,63 \times 1,53$ | 2,9 | | 2,9 | | |
| | | | 6 | туалет | $1,63 \times 0,9$ | 1,5 | | 1,5 | | |
| | | | 7 | кухня | $3,48 \times 2,62$ | 9,1 | | 9,1 | | |
| | | | 8 | жилая | $(4,22 \times 4,07) + 1,0$ | 18,1 | 18,1 | | | |
| | | | 9 | шкаф | $0,9 \times 0,65$ | 0,6 | | 0,6 | | |
| | | | | Итого: | | 57,9 | 30,6 | 27,3 | | |
| | | | | Всего по IV этажу: | | 671,6 | 382,4 | 289,2 | | |
| | V | 12 | 1 | коридор | $(5,02 \times 1,7) + (0,86 \times 0,8) + (1,15 \times 1,2) - 0,6$ | 10,6 | | 10,6 | | |
| | | | 2 | шкаф | $0,9 \times 0,65$ | 0,6 | | 0,6 | | |
| | | | 3 | жилая | $(4,22 \times 4,07) + 1,0$ | 18,1 | 18,1 | | | |
| | | | 4 | кухня | $3,48 \times 2,62$ | 9,1 | | 9,1 | | |
| | | | 5 | туалет | $1,63 \times 0,9$ | 1,5 | | 1,5 | | |
| | | | 6 | ванна | $1,63 \times 1,53$ | 2,9 | | 2,9 | | |
| | | | 7 | шкаф | $1,63 \times 1,0$ | 1,6 | | 1,6 | | |
| | | | 8 | шкаф | $1,63 \times 0,6$ | 1,0 | | 1,0 | | |
| | | | 9 | жилая | $2,9 \times 4,31$ | 12,5 | 12,5 | | | |
| | | | | Итого: | | 57,9 | 30,6 | 27,3 | | |
| | | 13 | 1 | коридор | $2,36 \times 1,78 + (1,45 \times 1,24)$ | 5,3 | | 5,3 | | |
| | | | 2 | жилая | $(3,53 \times 6,0) + 1,0$ | 22,1 | 22,1 | | | |
| | | | 3 | кухня | $(3,0 \times 2,4) + (1,24 \times 0,7)$ | 8,1 | | 8,1 | | |
| | | | 4 | ванна | $1,7 \times 2,0$ | 3,4 | | 3,4 | | |

У. ЭКСПЛИКАЦИЯ К ПОСТАЖНОМУ ПЛАНУ ДОМА

| 1 | 2 | 3 | 4 | 5 | 6 | 7 | | | 10 | 11 |
|----------------------------------|---|---------------------------------------|--|--|--|--|-------|--------------------------------|-----|--|
| | | | | | | Площадь по внутреннему обмеру — кв. м | | вспомогательная (подсобная) | | |
| Дата записи и литера по плану | Этажи (начиная с 1-го этажа и кончая мезо- нином) | Номер помещения (квартира и проч.) | № по плану строения комнаты, кухни, кори- дора и т. п. | Назначение час- тей помещения: жилая комната, кухня, коридор, ванная и т. п. | Формула подсчета площади по внутрен- нему обмеру | общая полезная | жилая | | | Высота помещения по внутрен. обмеру |
| 20.11.91 | V | 13 | 5 | шкаф | 0,65 x 0,62 | 0,4 | | 0,4 | 2,7 | |
| | | | 6 | шкаф | 0,65 x 0,82 | 0,6 | | 0,6 | | |
| | | | | | Алкого: | | | | | |
| | | 14 | 1 | коридор | 1,8 x 1,91 (1,852 x 1,44) | 9,0 | | 9,0 | | |
| | | | 2 | ванная | 1,7 x 1,7 | 2,8 | | 2,8 | | |
| | | | 3 | пудель | 0,9 x 1,7 | 1,6 | | 1,6 | | |
| | | | 4 | шкаф | 3,23 x 3,4 | 11,0 | 11,0 | | | |
| | | | 5 | шкаф | 2,63 x 4,83 | 12,7 | 12,7 | | | |
| | | | 6 | шкаф | 1,0 x 0,6 | 0,6 | | 0,6 | | |
| | | | 7 | шкаф | 1,9 x 1,1 | 2,1 | | 2,1 | | |
| | | | 8 | шкаф | 3,2 x 5,0 | 19,2 | 19,2 | | | |
| | | | 9 | кухня | 6,36 x 2,19 (1,067 x 0,83) | 19,1 | | 19,1 | | |
| | | | 10 | шкаф | 0,6 x 0,7 | 0,4 | | 0,4 | | |
| | | | 11 | шкаф | 0,6 x 1,0 | 0,6 | | 0,6 | | |
| | | | | | Алкого: | 70,1 | 42,9 | 27,2 | | |
| | | 26 | 1 | коридор | 1,8 x 1,91 (1,852 x 1,44) | 9,0 | | 9,0 | | |
| | | | 2 | шкаф | 1,0 x 0,6 | 0,6 | | 0,6 | | |
| | | | 3 | шкаф | 0,6 x 0,7 | 0,4 | | 0,4 | | |
| | | | 4 | кухня | 6,19 x 3,36 (1,067 x 0,83) | 19,1 | | 19,1 | | |
| | | | 5 | шкаф | 3,2 x 6,0 | 19,2 | 19,2 | | | |
| | | | 6 | шкаф | 1,9 x 1,0 | 2,1 | | 2,1 | | |
| | | | 7 | шкаф | 1,0 x 0,6 | 0,6 | | 0,6 | | |
| | | | 8 | шкаф | 4,83 x 2,63 | 12,7 | 12,7 | | | |
| | | | 9 | шкаф | 3,23 x 3,4 | 11,0 | 11,0 | | | |
| | | | 10 | шкаф | 1,7 x 0,9 | 1,6 | | 1,6 | | |
| | | | 11 | ванная | 1,7 x 1,7 | 2,8 | | 2,8 | | |
| | | | | | Алкого: | 70,1 | 42,9 | 27,2 | | |

| 11 | 2 | 3 | 4 | 5 | 6 | 7 | 8 | 9 | 10 | 11 |
|----------|---|----|---|---------|---|------|------|------|-----|----|
| 2011, 91 | √ | 27 | 1 | коридор | $(2,36 \times 1,48) + (1,45 \times 1,24)$ | 5,3 | | 5,3 | 2,7 | |
| | | | 2 | шкаф | $0,85 \times 0,65$ | 0,6 | | 0,6 | | |
| | | | 3 | шкаф | $0,65 \times 0,62$ | 0,4 | | 0,4 | | |
| | | | 4 | ванна | $1,7 \times 2,0$ | 3,4 | | 3,4 | | |
| | | | 5 | кухня | $3,0 \times 2,4 + (1,24 \times 0,7)$ | 8,1 | | 8,1 | | |
| | | | 6 | жилая | $(3,53 \times 6,0) + 1,0$ | 22,1 | 22,1 | | | |
| | | | | Итого: | | 39,9 | 22,1 | 17,8 | | |
| | | 28 | 1 | коридор | $(5,02 \times 1,7) + (0,86 \times 0,8) + (0,9 \times 0,65) - 0,6$ | 10,6 | | 10,6 | | |
| | | | 2 | жилая | $4,31 \times 2,9$ | 12,5 | 12,5 | | | |
| | | | 3 | шкаф | $1,6 \times 0,6$ | 1,0 | | 1,0 | | |
| | | | 4 | шкаф | $1,63 \times 1,0$ | 1,6 | | 1,6 | | |
| | | | 5 | ванна | $1,63 \times 1,53$ | 2,9 | | 2,9 | | |
| | | | 6 | туалет | $1,63 \times 0,9$ | 1,5 | | 1,5 | | |
| | | | 7 | кухня | $3,48 \times 2,62$ | 9,1 | | 9,1 | | |
| | | | 8 | жилая | $(4,22 \times 4,07) + 1,0$ | 18,1 | 18,1 | | | |
| | | | 9 | шкаф | $0,9 \times 0,65$ | 0,6 | | 0,6 | | |
| | | | | Итого: | | 57,9 | 30,6 | 27,3 | | |
| | | 40 | 1 | коридор | $(5,02 \times 1,7) + (0,86 \times 0,8) + (0,65 \times 1,2) - 0,6$ | 10,6 | | 10,6 | | |
| | | | 2 | шкаф | $0,9 \times 0,65$ | 0,6 | | 0,6 | | |
| | | | 3 | жилая | $4,22 \times 4,07 + 1,0$ | 18,1 | 18,1 | | | |
| | | | 4 | кухня | $3,48 \times 2,62$ | 9,1 | | 9,1 | | |
| | | | 5 | туалет | $1,63 \times 0,9$ | 1,5 | | 1,5 | | |
| | | | 6 | ванна | $1,63 \times 1,53$ | 2,9 | | 2,9 | | |
| | | | 7 | шкаф | $1,63 \times 1,0$ | 1,6 | | 1,6 | | |
| | | | 8 | шкаф | $1,63 \times 0,6$ | 1,0 | | 1,0 | | |
| | | | 9 | жилая | $2,9 \times 4,31$ | 12,5 | 12,5 | | | |
| | | | | Итого: | | 57,9 | 30,6 | 27,3 | | |
| | | 41 | 1 | коридор | $2,36 \times 1,48 + (1,45 \times 1,24)$ | 5,3 | | 5,3 | | |
| | | | 2 | жилая | $(3,53 \times 6,0) + 1,0$ | 22,1 | 22,1 | | | |
| | | | 3 | кухня | $(3,0 \times 2,4) + (1,24 \times 0,7)$ | 8,1 | | 8,1 | | |
| | | | 4 | ванна | $1,7 \times 2,0$ | 3,4 | | 3,4 | | |

У. ЭКСПЛИКАЦИЯ К ПОСТАВКНОМУ ПЛАНУ ДОМА

| 1 | 2 | 3 | 4 | 5 | 6 | 7 | | | 10 | 11 |
|-------------------------------|---|------------------------------------|--|---|--|---------------------------------------|-------|----------------|-----------------------------|-----------------------------------|
| | | | | | | Прощадь по внутреннему обмеру — кв. м | | общая полезная | | |
| Дата записи и литера по плану | Этажи (начиная с 1-го этажа и кончая мезонином) | Номер помещения (квартира и проч.) | № по плану строения комнаты, кухни, коридора и т. п. | Назначение помещений помещения: жилая комната, кухня, коридор, ванная и т. п. | Формула подсчета площади по внутреннему обмеру | общая полезная | жилая | | вспомогательная (подсобная) | Высота помещения по внутр. обмеру |
| 20.11.91 | 5 | 41 | Б | шкаф | 0,65 x 0,62 | 0,4 | | 0,4 | 2,7 | |
| | | | | шкаф | 0,65 x 0,82 | 0,6 | | 0,6 | | |
| | | | | | Н.м.о.г. | 39,9 | 22,1 | 17,8 | | |
| | | | | коридор | (8,8 x 1,9) / (2,52 x 1,17) | 0,0 | | 0,0 | | |
| | | 42 | Б | бенкет | 1,7 x 1,7 | 2,8 | | 2,8 | | |
| | | | | музыкал. | 0,9 x 1,7 | 1,6 | | 1,6 | | |
| | | | | акцид. | 3,23 x 3,4 | 11,0 | 11,0 | | | |
| | | | | акцид. | 2,03 x 4,83 | 12,7 | 12,7 | | | |
| | | | | шкаф | 1,0 x 0,6 | 0,6 | | 0,6 | | |
| | | | | шкаф | 1,9 x 1,1 | 2,1 | | 2,1 | | |
| | | | | акцид. | 3,2 x 6,0 | 19,2 | 19,2 | | | |
| | | | | кухня | (3,36 x 2,79) / (0,61 x 0,85) | 10,1 | 10,1 | 10,1 | | |
| | | | | шкаф | 0,6 x 0,7 | 0,4 | | 0,4 | | |
| | | | | шкаф | 0,6 x 1,0 | 0,6 | | 0,6 | | |
| | | | | | Н.м.о.г. | 70,1 | 42,9 | 27,2 | | |
| | | | | коридор | (8,8 x 1,9) / (2,52 x 1,17) | 0,0 | | 0,0 | | |
| | | 54 | Б | шкаф | 1,0 x 0,6 | 0,6 | | 0,6 | | |
| | | | | шкаф | 0,6 x 0,7 | 0,4 | | 0,4 | | |
| | | | | кухня | (4,19 x 3,36) / (0,61 x 0,85) | 10,1 | 10,1 | 10,1 | | |
| | | | | акцид. | 3,2 x 6,0 | 19,2 | 19,2 | | | |
| | | | | шкаф | 1,9 x 1,0 | 2,1 | | 2,1 | | |
| | | | | шкаф | 1,0 x 0,6 | 0,6 | | 0,6 | | |
| | | | | акцид. | 4,83 x 2,63 | 12,7 | 12,7 | | | |
| | | | | акцид. | 3,23 x 3,4 | 11,0 | 11,0 | | | |
| | | | | музыкал. | 1,7 x 0,9 | 1,6 | | 1,6 | | |
| | | | | бенкет | 1,7 x 1,7 | 2,8 | | 2,8 | | |
| | | | | | Н.м.о.г. | 70,1 | 42,9 | 27,2 | | |

| 1 | 2 | 3 | 4 | 5 | 6 | 7 | 8 | 9 | 10 | 11 |
|----------|---|----|---|-------------------|---|--------|--------|--------|-----|----|
| 20.11.91 | V | 55 | 1 | коридор | $2,36 \times 1,48 + (1,45 \times 1,24)$ | 5,3 | | 5,3 | 2,7 | |
| | | | 2 | шкаф | $0,85 \times 0,65$ | 0,6 | | 0,6 | | |
| | | | 3 | шкаф | $0,65 \times 0,62$ | 0,4 | | 0,4 | | |
| | | | 4 | ванная | $1,7 \times 2,0$ | 3,4 | | 3,4 | | |
| | | | 5 | кухня | $3,0 \times 2,4 + (1,24 \times 0,7)$ | 8,1 | | 8,1 | | |
| | | | 6 | жилая | $(3,53 \times 6,0) + 1,0$ | 22,1 | 22,1 | | | |
| | | | | Итого: | | 39,9 | 22,1 | 17,8 | | |
| | | 56 | 1 | коридор | $(5,02 \times 1,7) + (2,86 \times 0,8) + (0,9 \times 0,65) - 0,6$ | 10,6 | | 10,6 | | |
| | | | 2 | жилая | $4,31 \times 2,9$ | 12,5 | 12,5 | | | |
| | | | 3 | шкаф | $1,6 \times 0,6$ | 1,0 | | 1,0 | | |
| | | | 4 | шкаф | $1,63 \times 1,0$ | 1,6 | | 1,6 | | |
| | | | 5 | ванная | $1,63 \times 1,53$ | 2,9 | | 2,9 | | |
| | | | 6 | туалет | $1,63 \times 0,9$ | 1,5 | | 1,5 | | |
| | | | 7 | кухня | $3,48 \times 2,62$ | 9,1 | | 9,1 | | |
| | | | 8 | жилая | $(4,22 \times 4,07) + 1,0$ | 18,1 | 18,1 | | | |
| | | | 9 | шкаф | $0,9 \times 0,65$ | 0,6 | | 0,6 | | |
| | | | | Итого: | | 57,9 | 30,6 | 27,3 | | |
| | | | | Всего по V этажу: | | 671,6 | 382,4 | 289,2 | | |
| | | | | Всего по дому: | | 3243,9 | 1875,1 | 1368,7 | | |

V. ЭКСПЛИКАЦИЯ К ПОСТАВЛЯЕМОМУ ПЛАНУ ДОМА

| 1 | 2 | 3 | 4 | 5 | 6 | Площадь по внутреннему обмеру — кв. м | | | 10 | 11 |
|-------------------------------|---|------------------------------------|--|---|--|---------------------------------------|-------|-----------------------------|-------------------------------------|--|
| | | | | | | 7 | 8 | 9 | | |
| Дата записи и литера по плану | Этажи (начиная с 1-го этажа и кончая мезонином) | Номер помещения (квартира и проч.) | № по плану строения комнаты, кухни, коридора и т. п. | Назначение частей помещения: жилая комната, кухня, коридор, ванная и т. п. | Формула подсчета площади по внутреннему обмеру | общая полезная | жилая | вспомогательная (подсобная) | Высота помещения по внутрен. обмеру | Примечание самовольно возведенная или самовольно переоборудованная площадь |
| 20.11.91 | I | | | | | | | | | |
| | | | 1 | пешбун | 2,56 x 14,5 | 37 | | | | |
| | | | 2 | коридор | 2,56 x 4,28 | 11,0 | | | | |
| | | | 3 | сп. к.детка | 4,5 x 2,6 | 11,8 | | | | |
| | | | 4 | кухня с мойкой | 3,0 x 2,37 | 9,2 | | | | |
| | | | 5 | душегосборник | 2,6 x 14 | 3,6 | | | | |
| | | | 1 | пешбун | 2,5 x 1,5 | 3,8 | | | | |
| | | | 2 | коридор | 2,5 x 4,35 | 10,9 | | | | |
| | | | 3 | сп. к.детка | 2,6 x 4,54 | 11,8 | | | | |
| | | | 4 | кухня с мойкой | 2,6 x 14 | 3,6 | | | | |
| | | | 5 | душегосборник | 2,37 x 3,9 | 9,2 | | | | |
| | | | 1 | пешбун | 2,5 x 1,5 | 3,8 | | | | |
| | | | 2 | коридор | 2,5 x 4,35 | 10,9 | | | | |
| | | | 3 | сп. к.детка | 4,54 x 2,6 | 11,8 | | | | |
| | | | 4 | кухня с мойкой | 3,9 x 2,37 | 9,2 | | | | |
| | | | 5 | душегосборник | 2,6 x 14 | 3,6 | | | | |
| | | | 1 | сп. к.детка | 2,6 x 6,05 | 15,7 | | | | |
| | | | 2 | — | 2,56 x 6,0 | 15,3 | | | | |
| | | | 3 | — | 2,6 x 6,0 | 15,6 | | | | |
| | | | 4 | — | 2,6 x 6,0 | 15,6 | | | | |
| | | | 1-4 | сп. к.детка | (2,56 x 6,0) x 4 | 61,6 | | | | |
| | | | 1-4 | сп. к.детка | (2,56 x 6,0) x 4 | 61,6 | | | | |
| | | | 1-4 | сп. к.детка | (2,56 x 6,0) x 4 | 61,6 | | | | |
| | | | 1-4 | сп. к.детка | (2,56 x 6,0) x 4 | 61,6 | | | | |
| | | | 1-4 | сп. к.детка | (2,56 x 6,0) x 4 | 61,6 | | | | |
| | | | 1-4 | сп. к.детка | (2,56 x 6,0) x 4 | 61,6 | | | | |
| | | | | Вход в здание! | сп. к.детка | 148,8 | | | | |

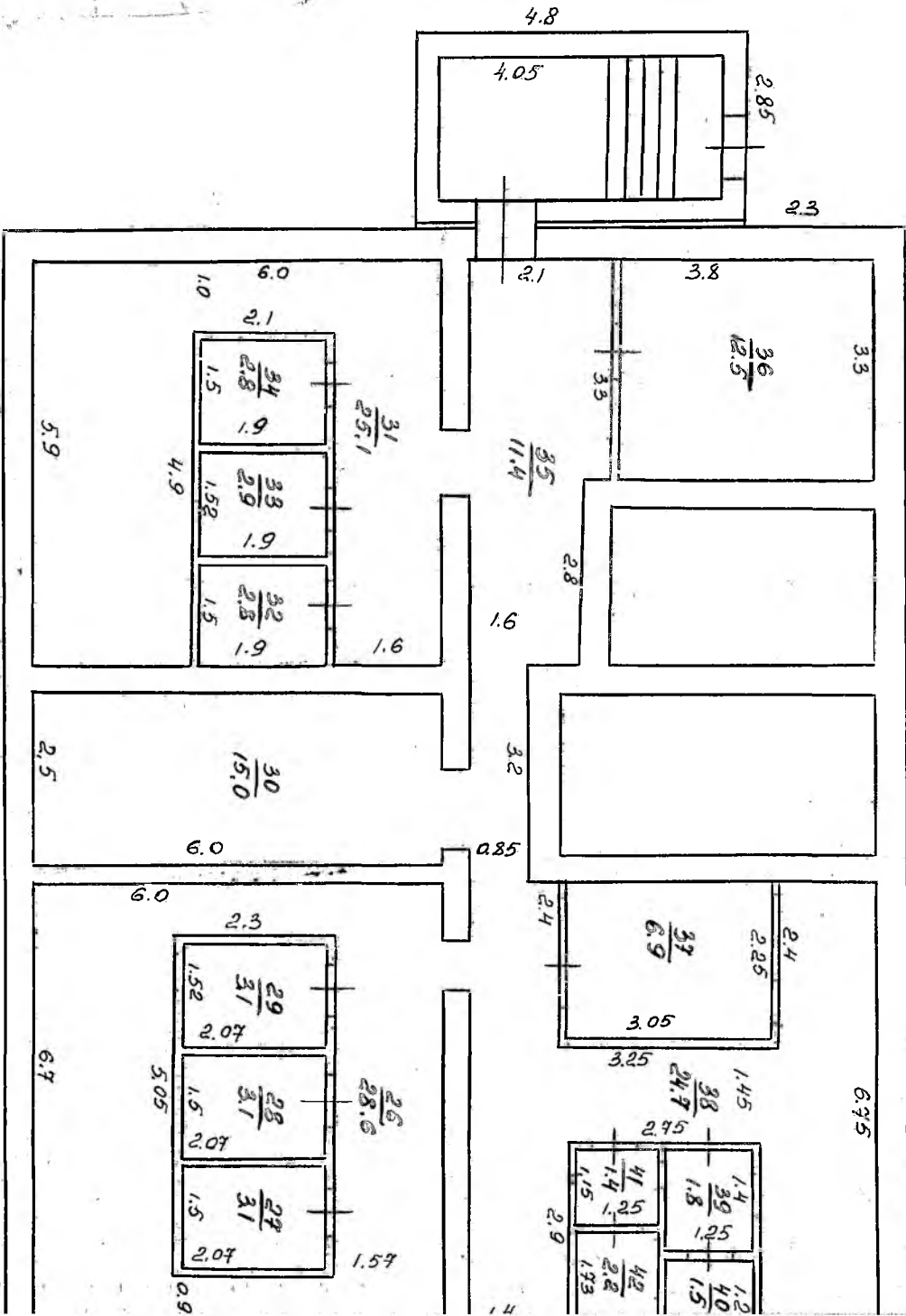

33.2

Oxe

ногван

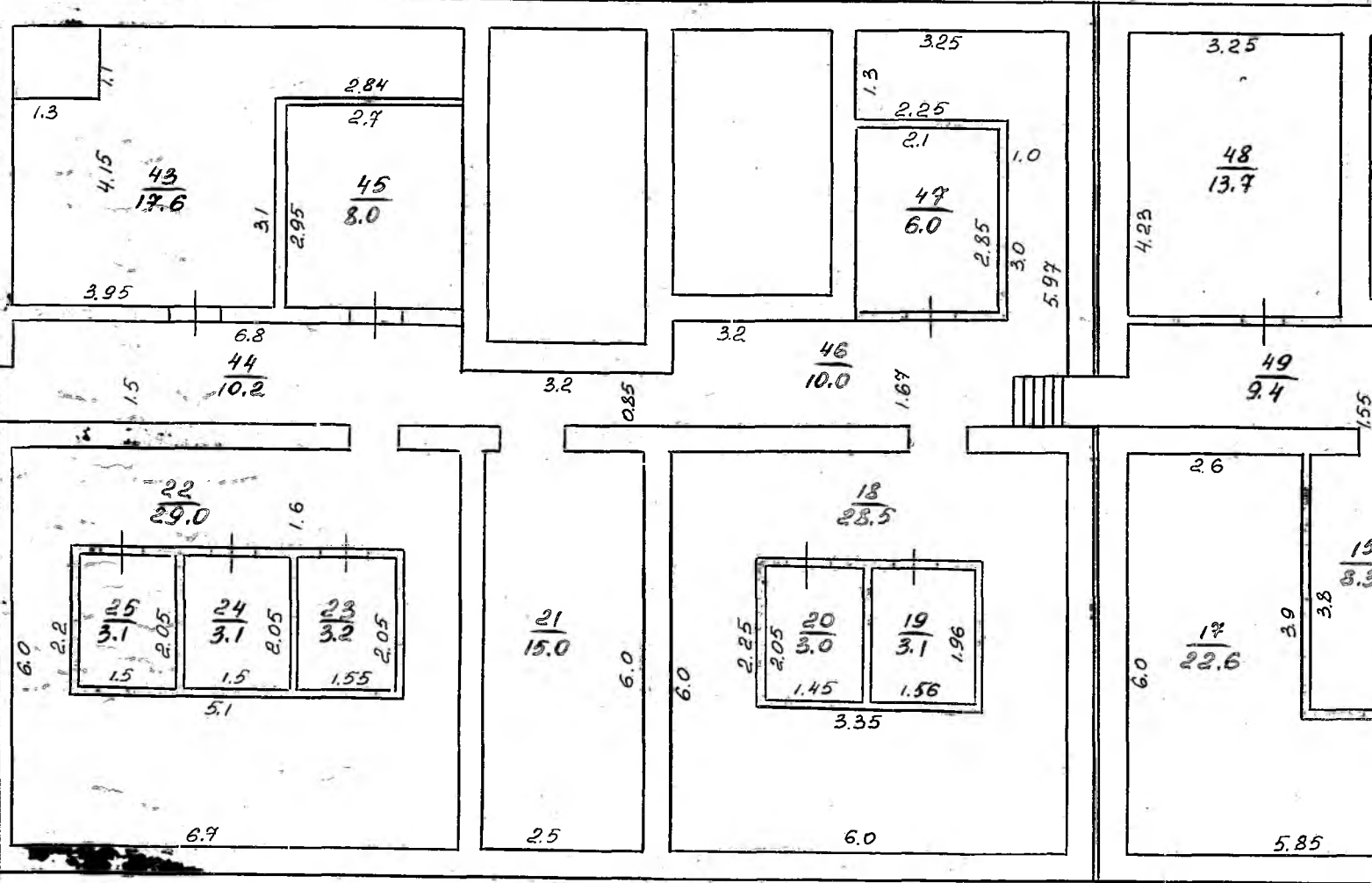

УСТАНОВКА

A

Полки

30 КОР 1

огвал

33.2

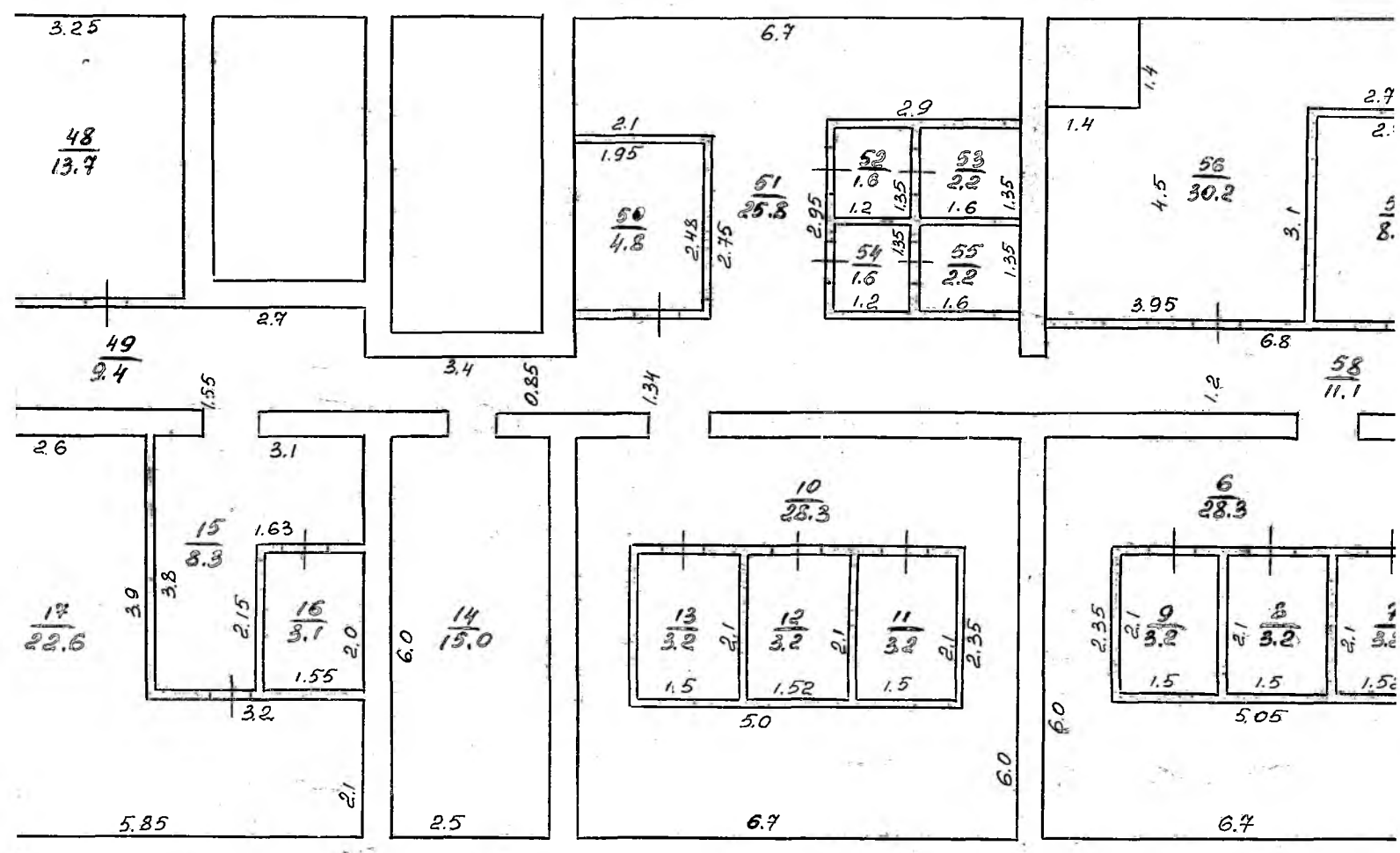

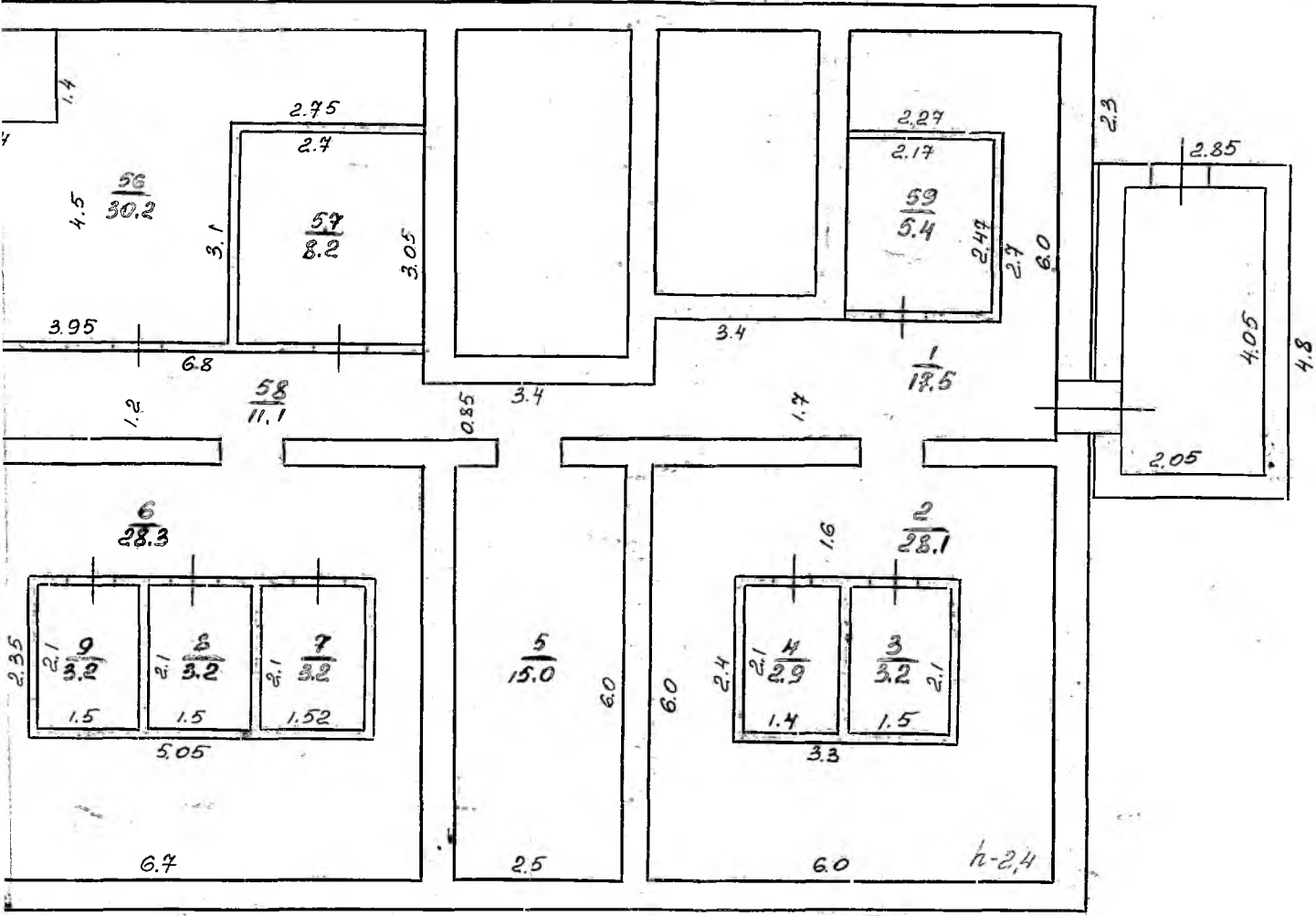

M 1:100

20.11.91

Булешкова

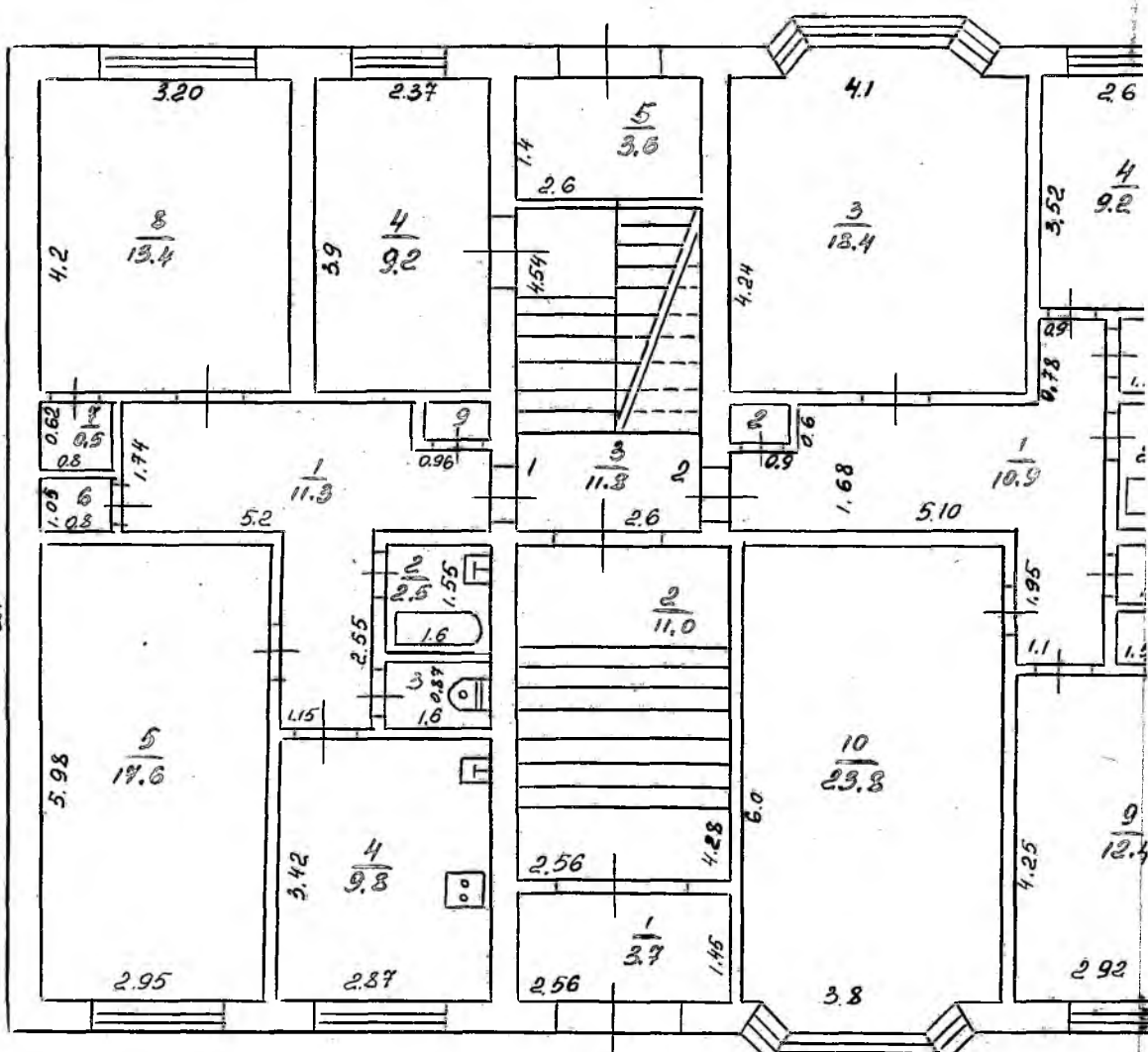

13.1



ПОСТАВКА

НА СТРОИТЕЛЬСТВО

Охе по плану Де-Милле

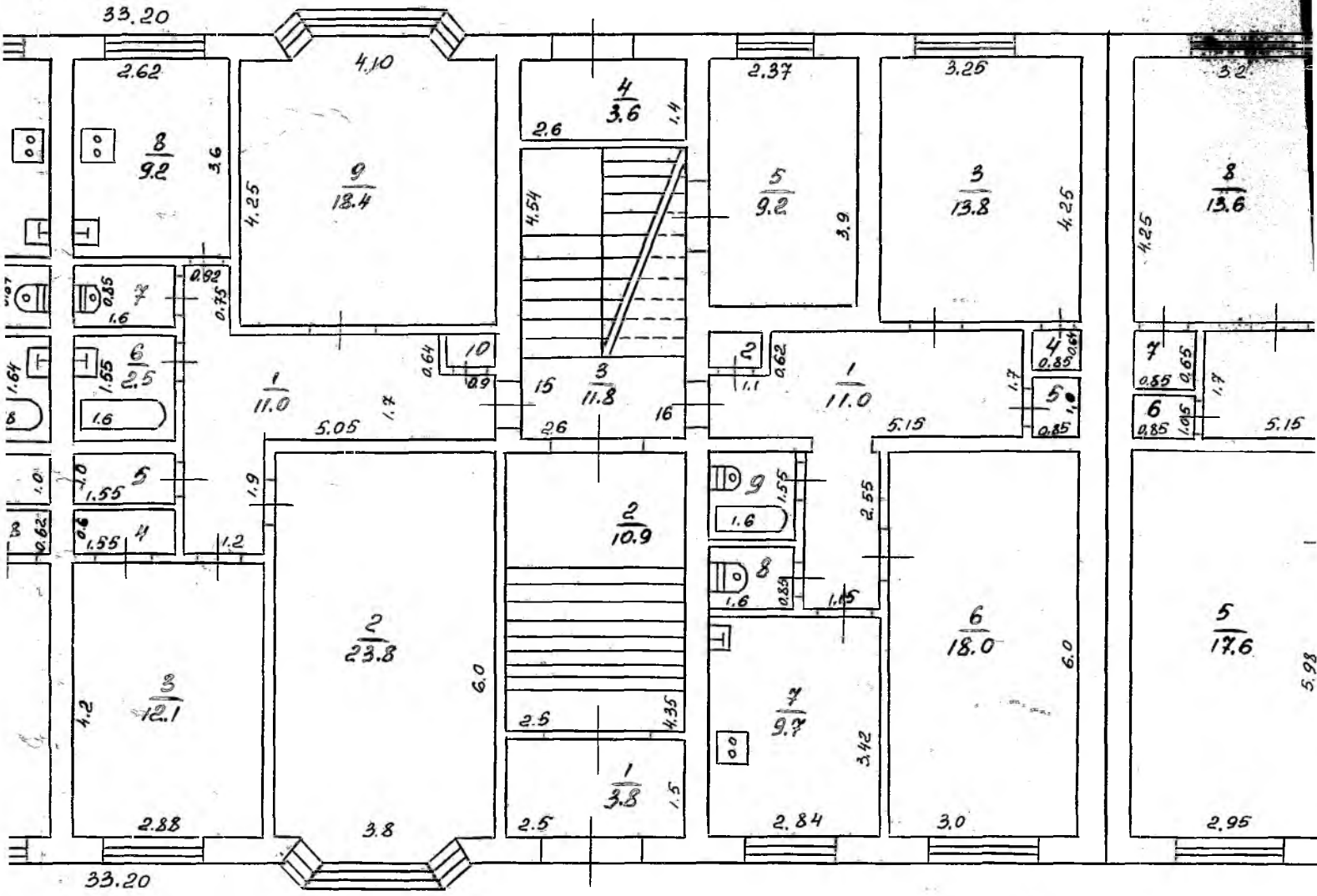

Ленно
30/1

Гэта ж

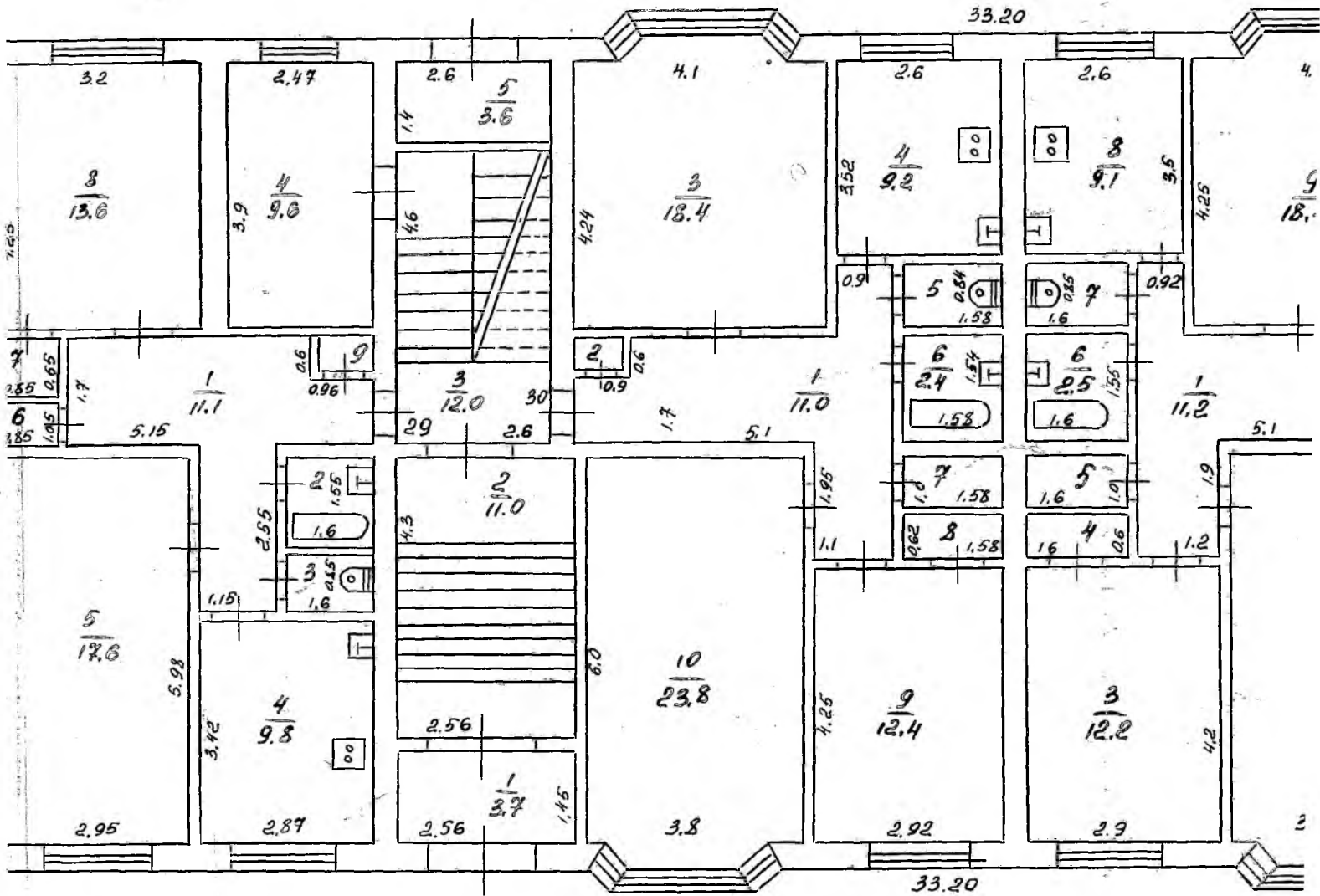

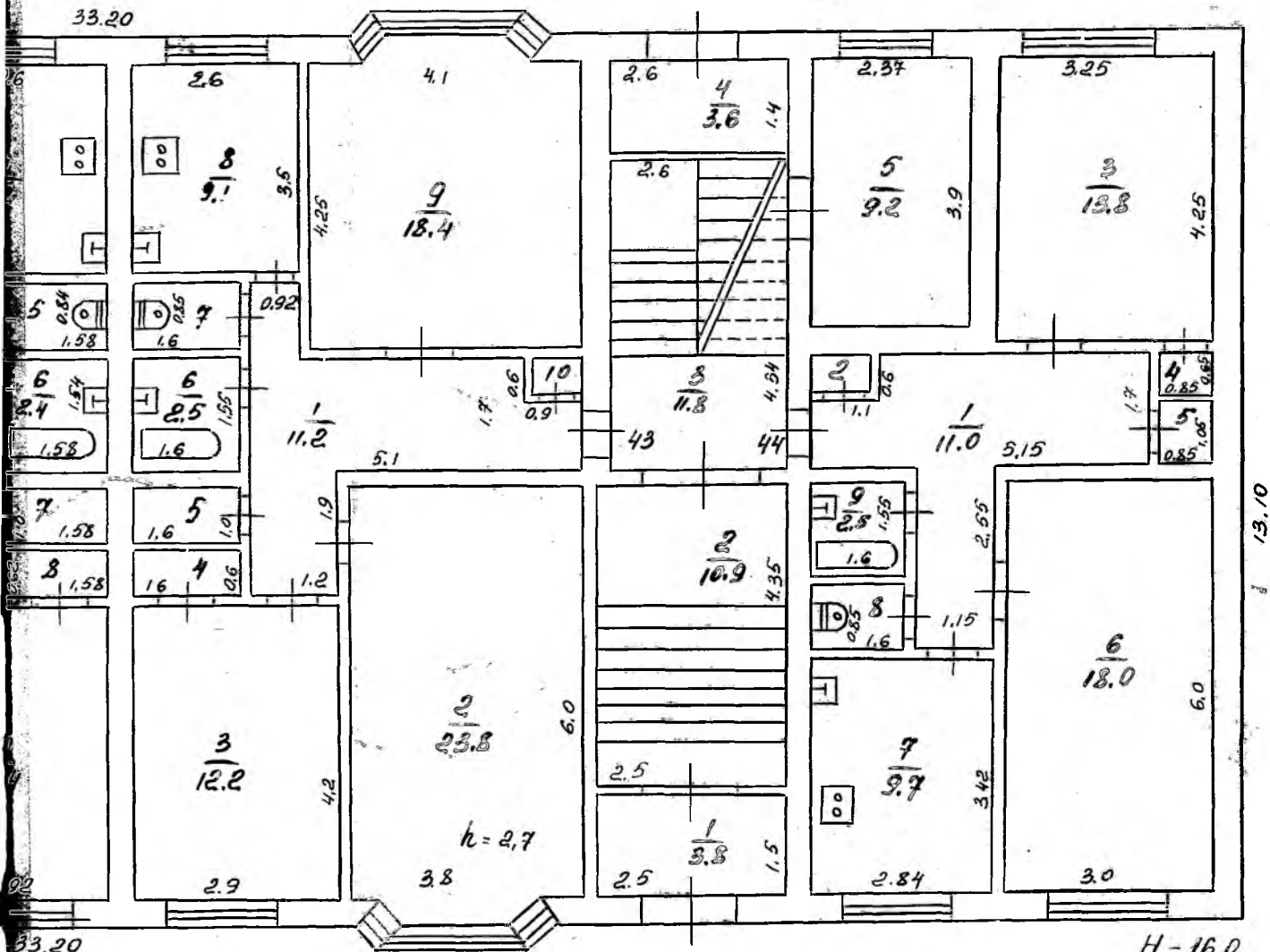

M 1:100

20.11.91

Институт
ПРОЕКТИРОВАНИЕ
И
НАДЗОР

Булеварна

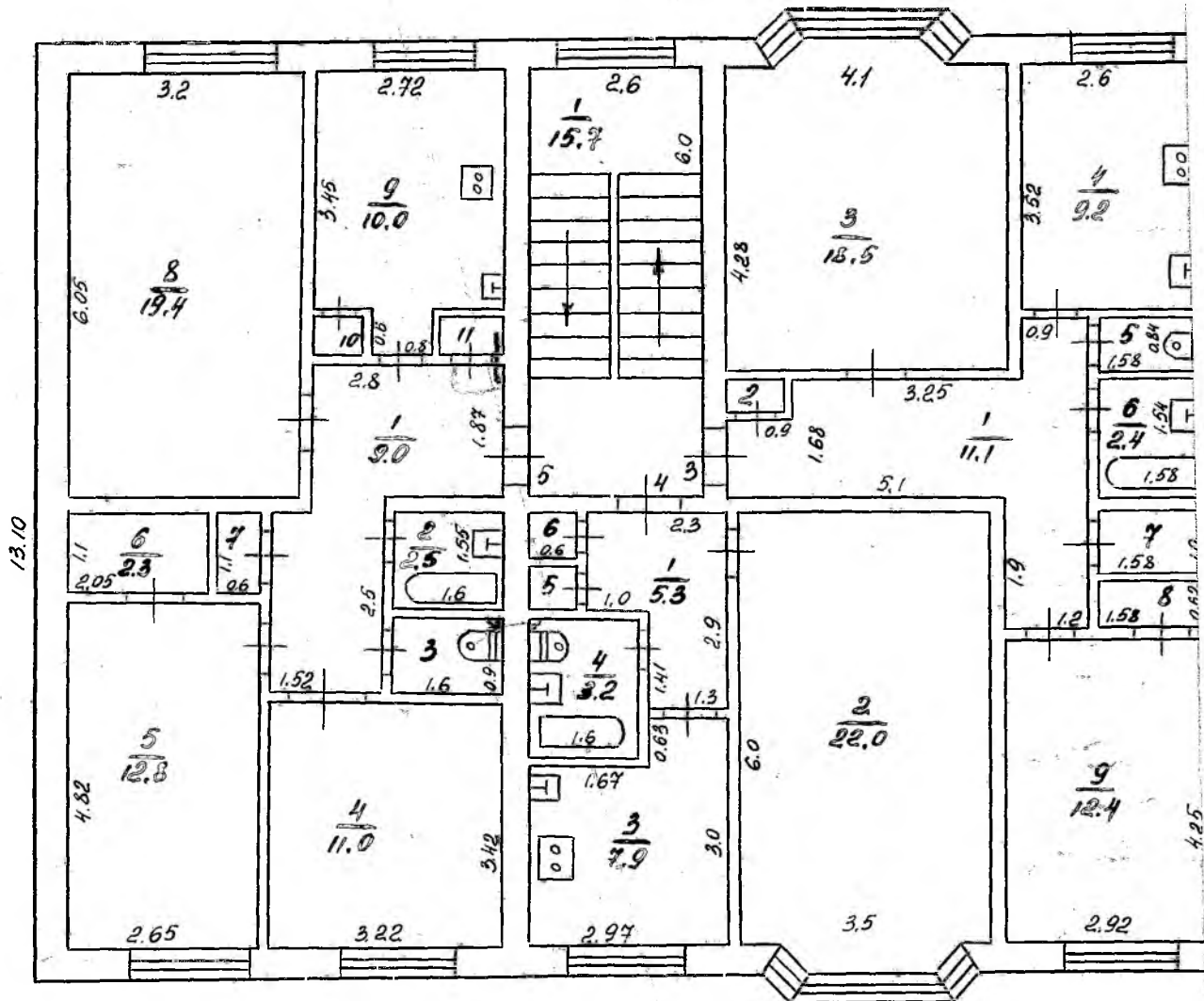

КОМПАКТНЫЙ

НА УЧАСТКЕ ДИСТР. А

Охе по ул. Ленина

1 этаж

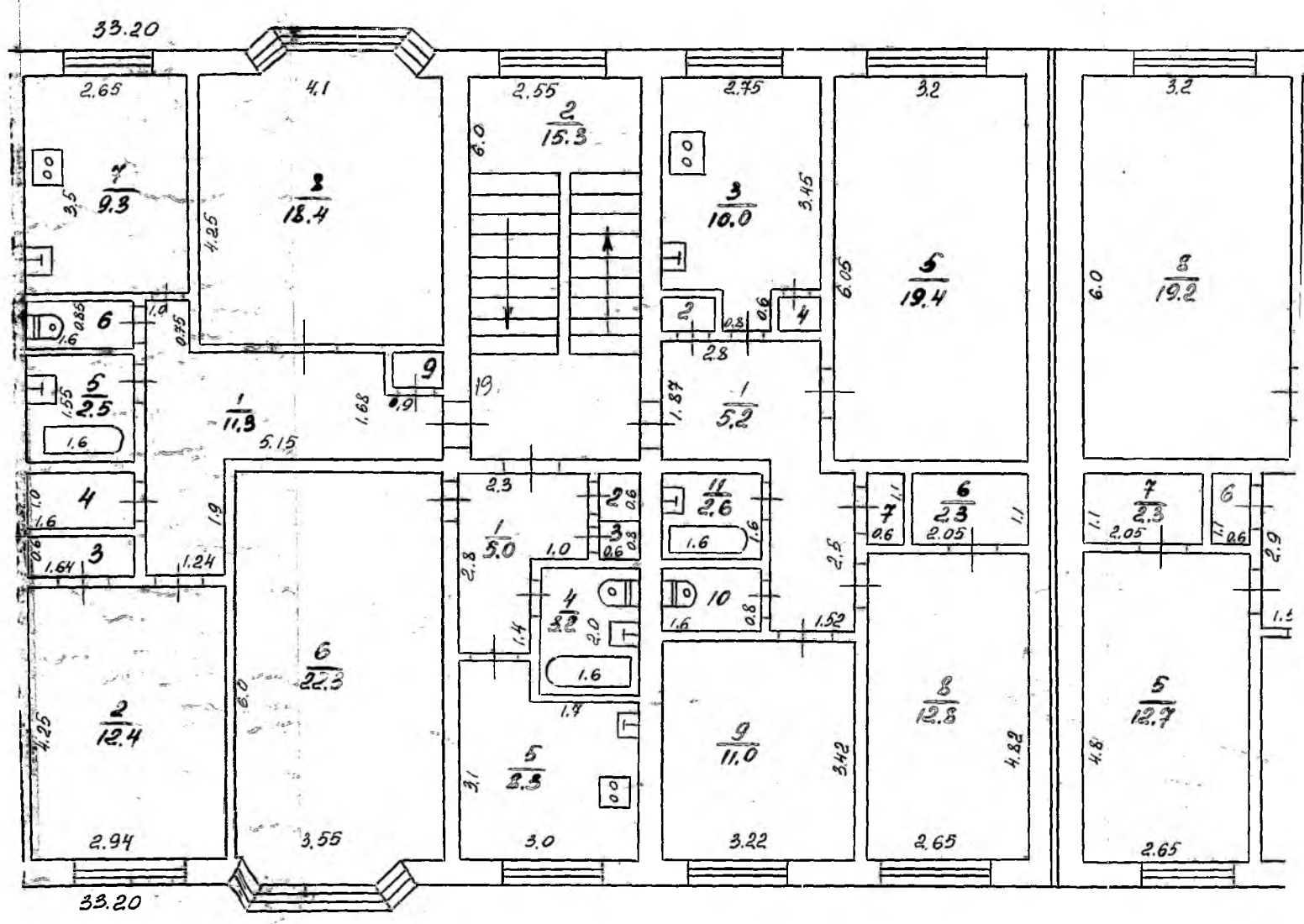

Р А
НУНН

50 коп. 1

210

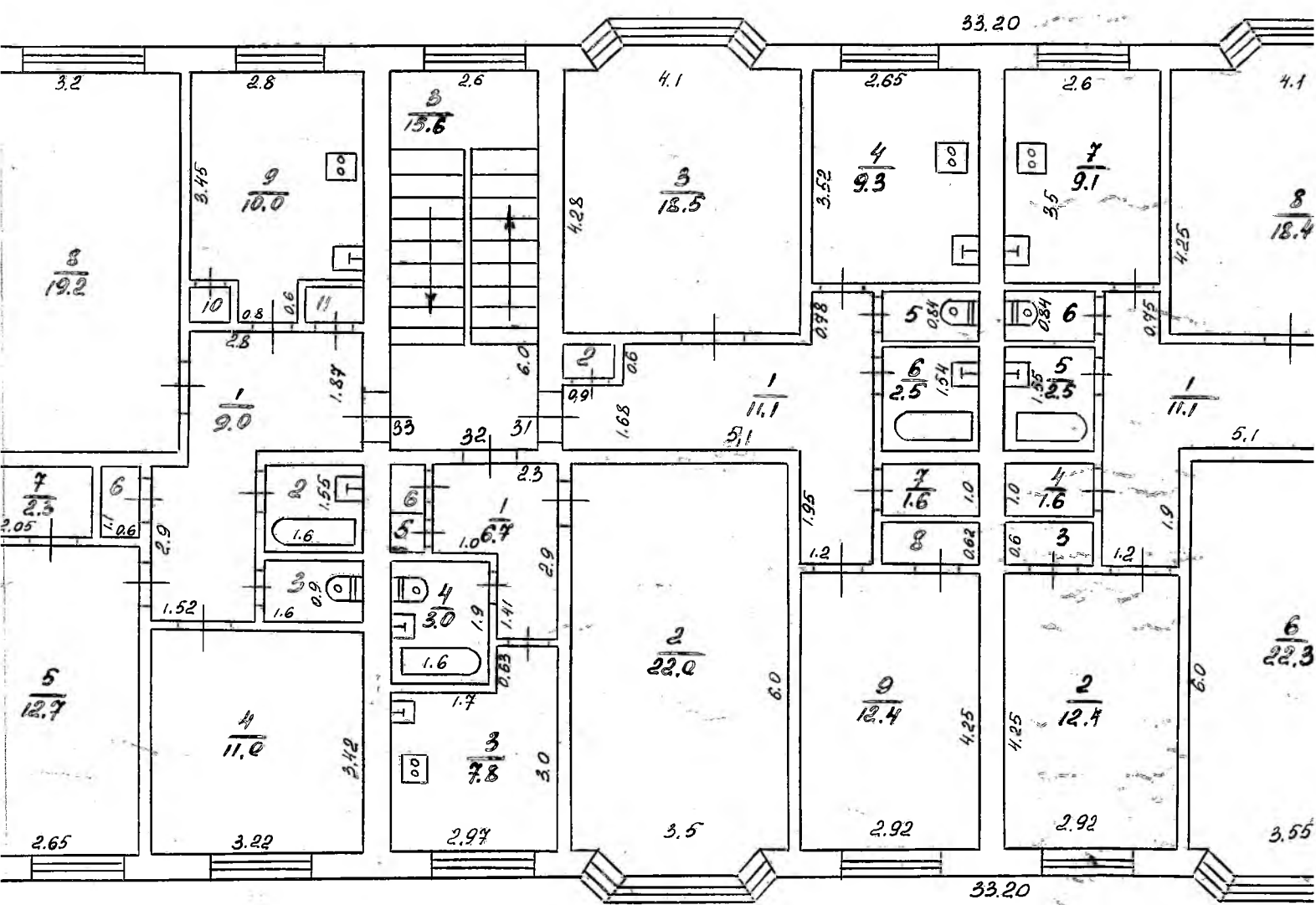

33.20

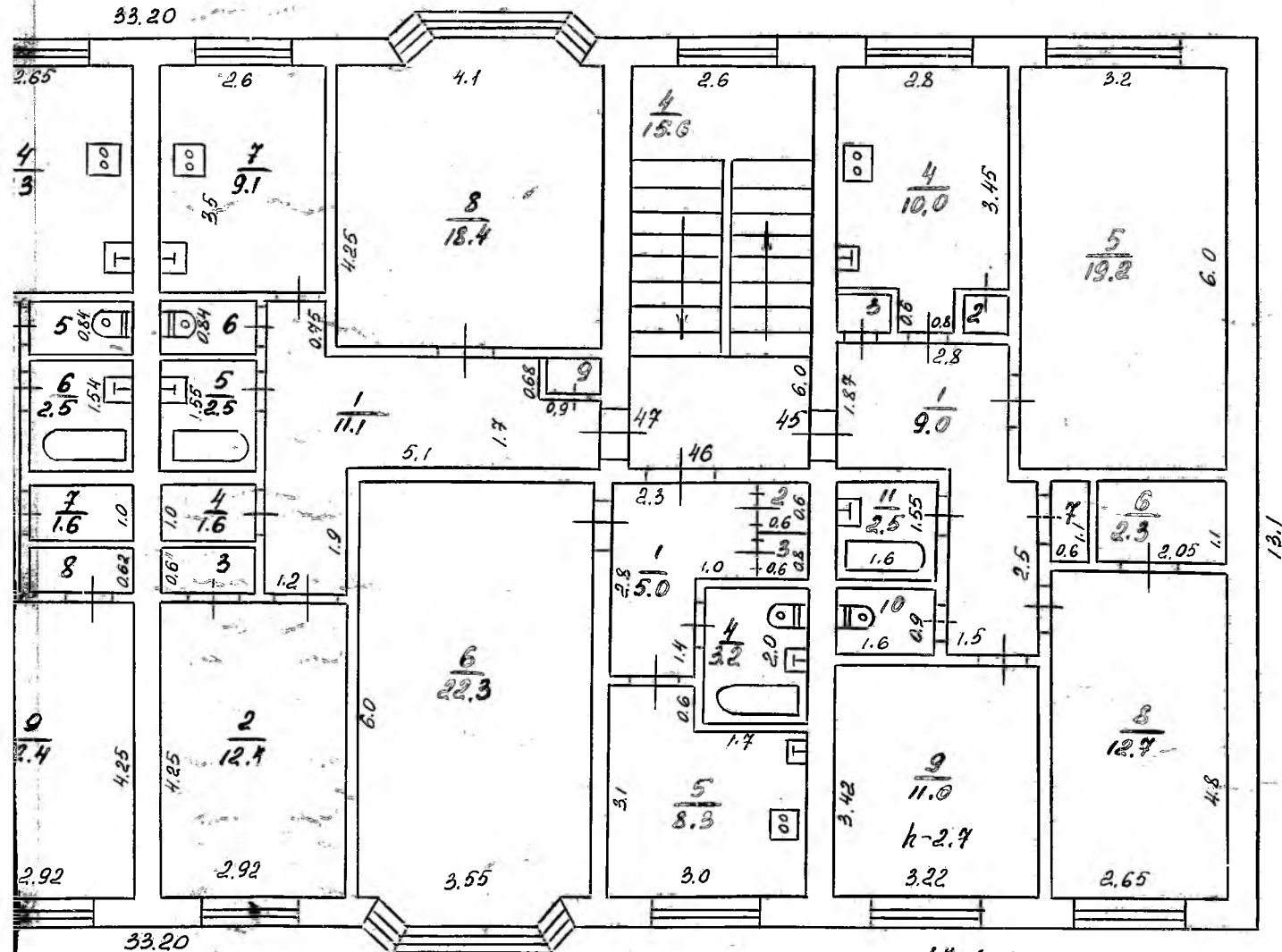

M 1:100

20.11.91

Институт
 Тех. инж.
 УНБС РАСН.
 Науч.-иссл. центр
 Информ. технологий

Булеимова

АЖНЫ

ЭПИТЕ ЛАТЕР

A

10 УЛ. Панино

№ 50 кор. 1

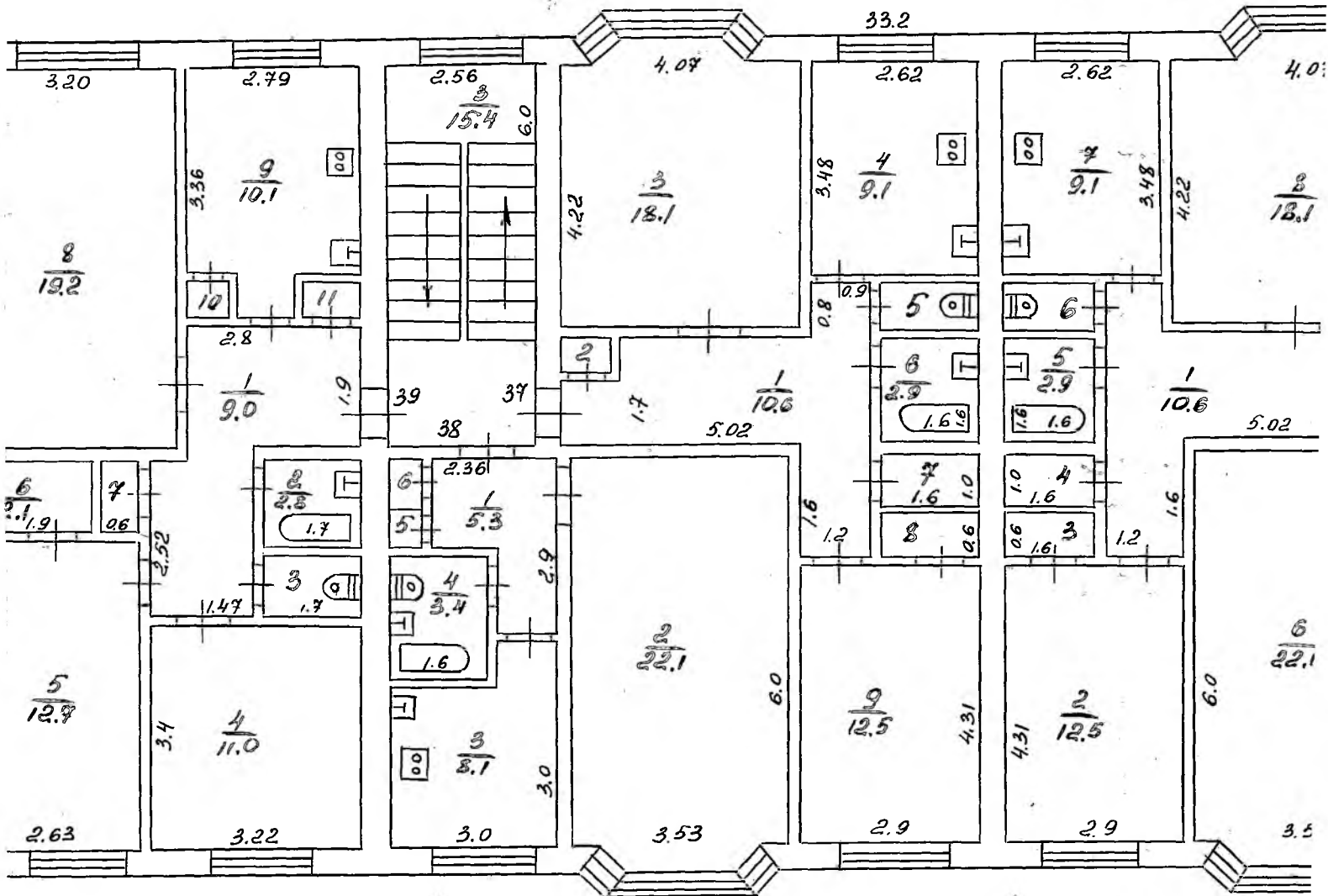

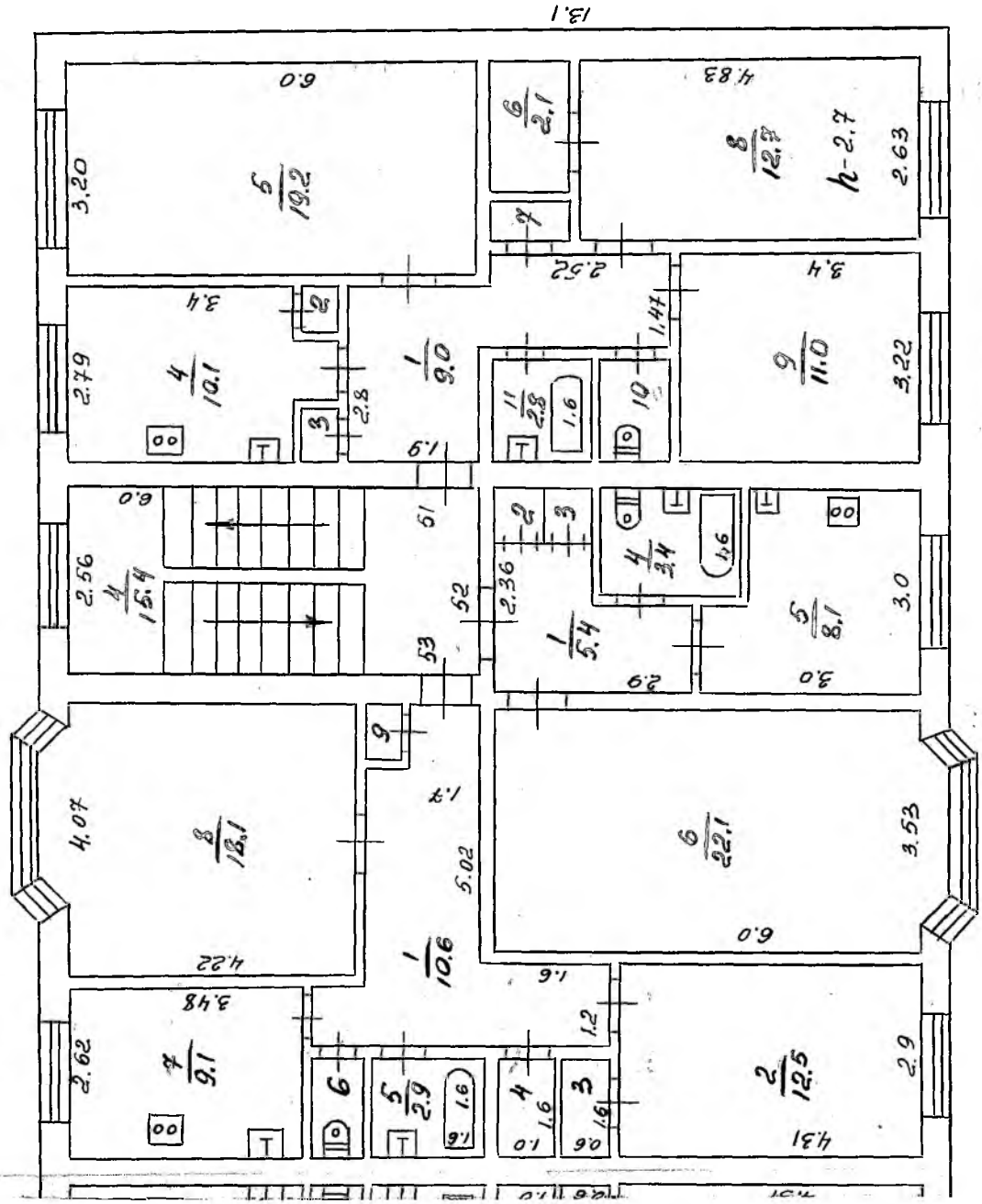

13.1

M 1:100

20.11.91
 Проект
 Исполнитель
 Конструктор
 Нач.-к. Боро
 Думанова

13.1

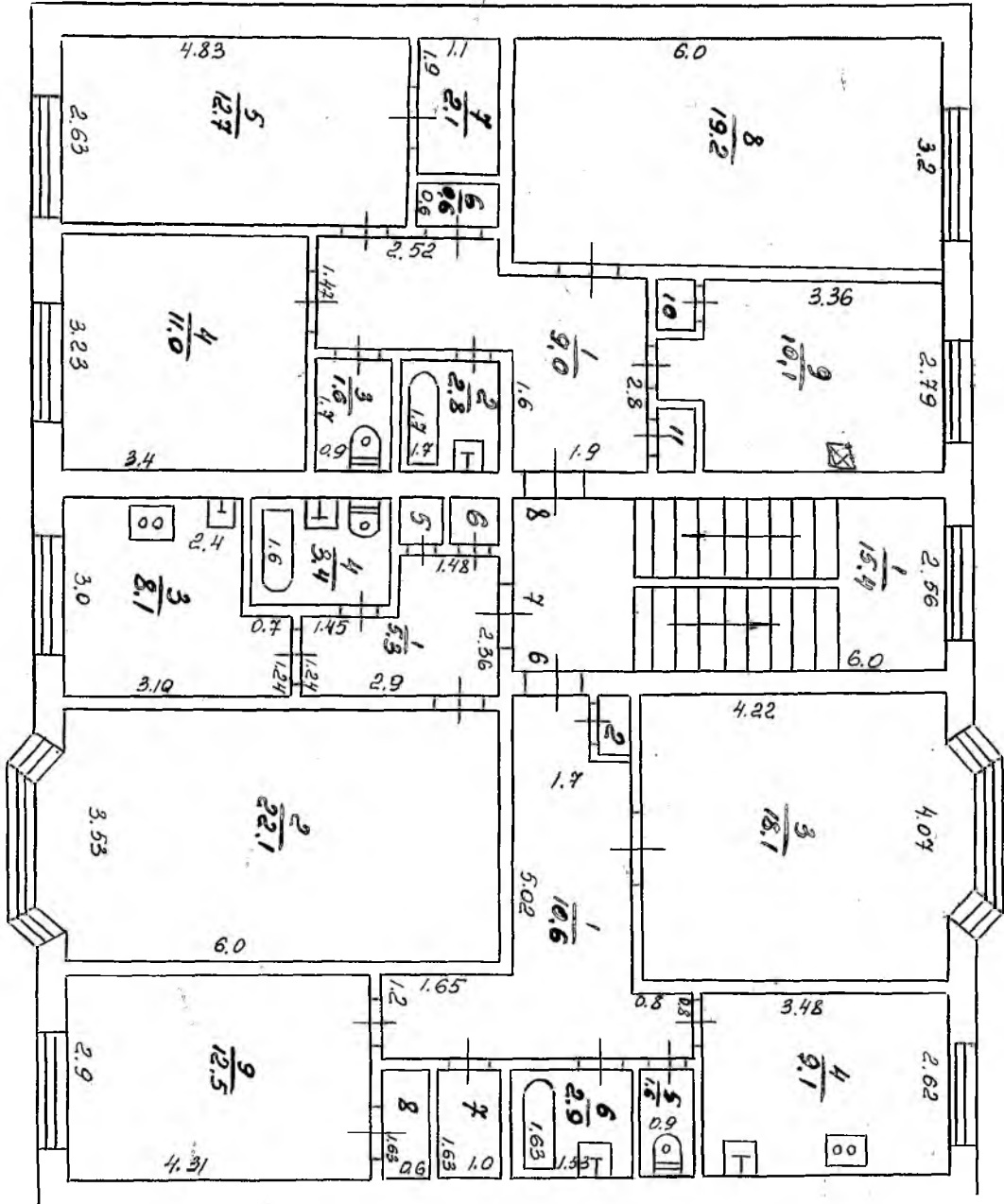

Handwritten notes:

19.66

18.64

18.1

Handwritten notes:

19.66

18.64

18.1

ПОЯСНИТЕЛЬНЫМ

К ПЛАНУ СТРОЕНИЯ ЛИТЕРА А

Охе

ПО УЛ. ПЛАНИНО

III этаж

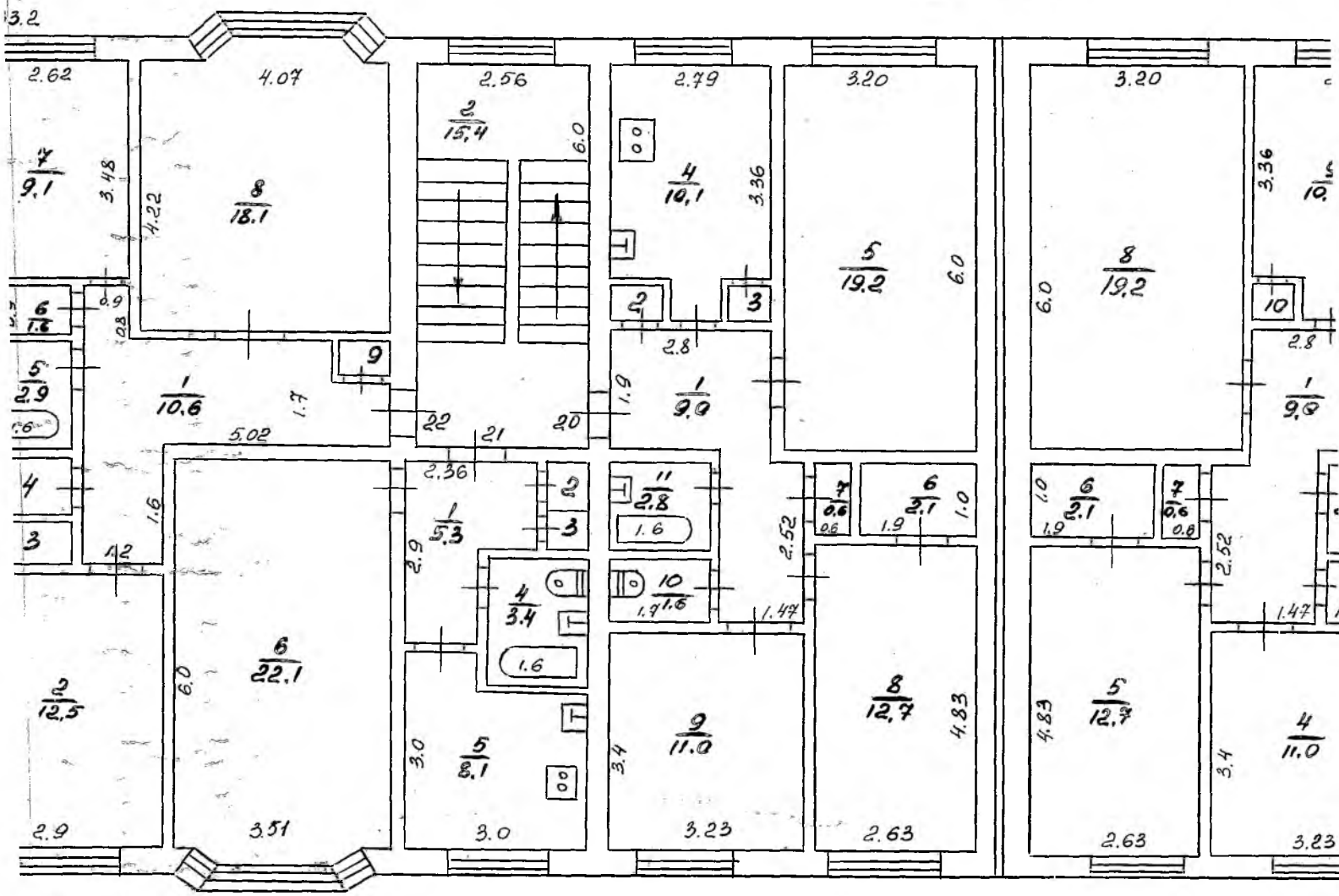

ИИ
ТЭД А
внцнд

30 кор. 1

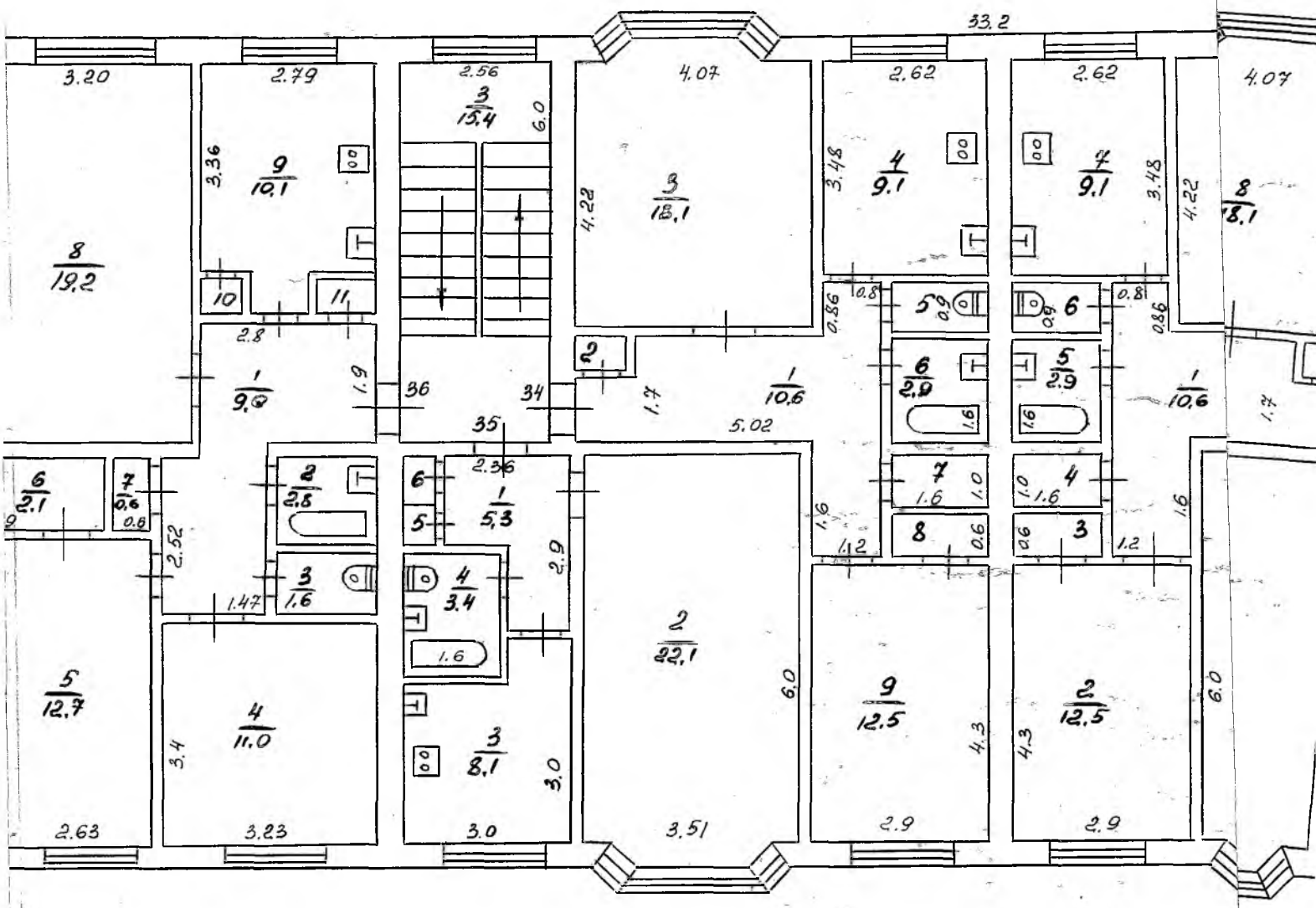

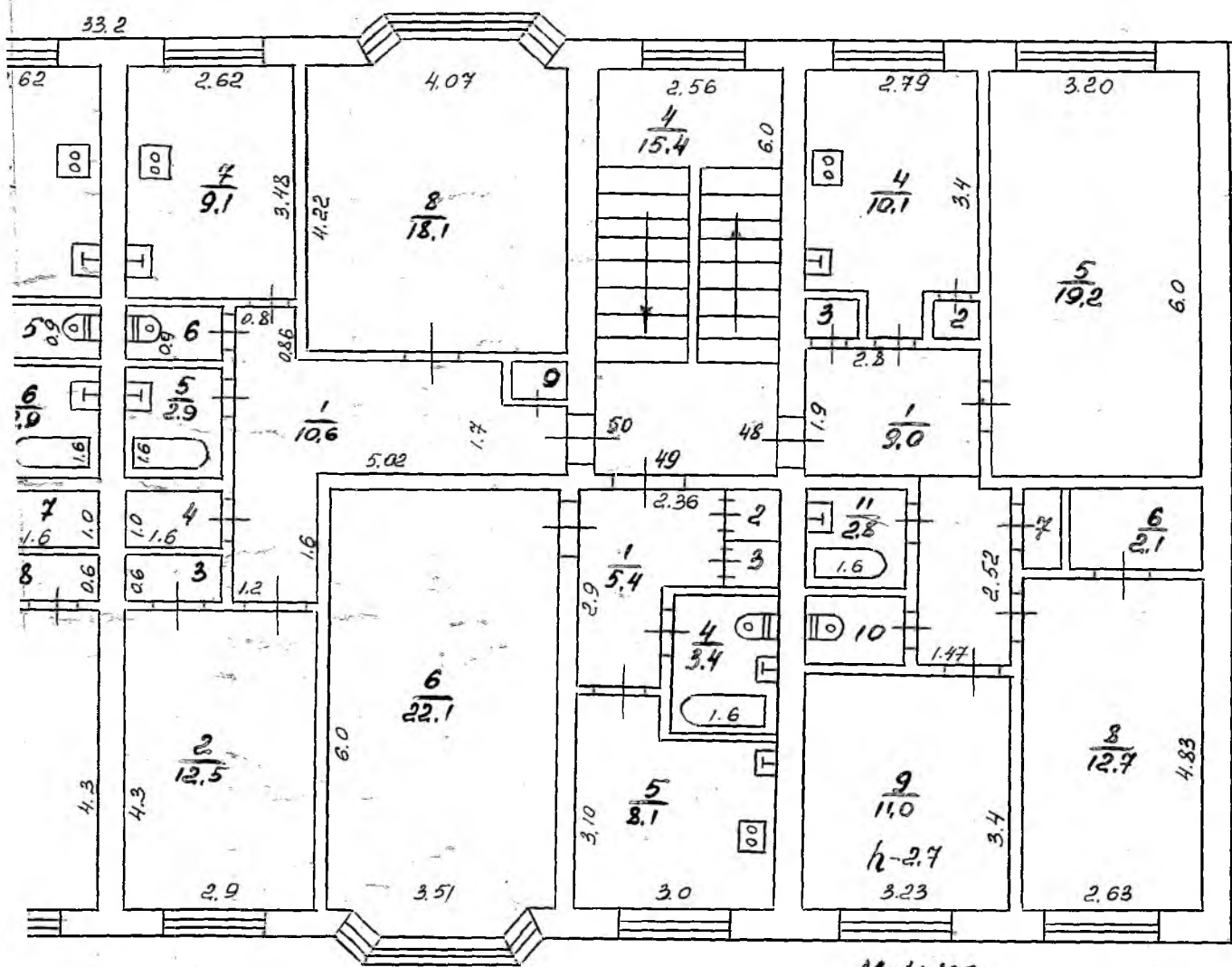

М 1:100

| | | |
|-----------|-------------------------------------|-----------|
| 20.11.013 | Инженер Техник Инженер-техник | Булгакова |
| | Контролер | |
| | Начальник | |

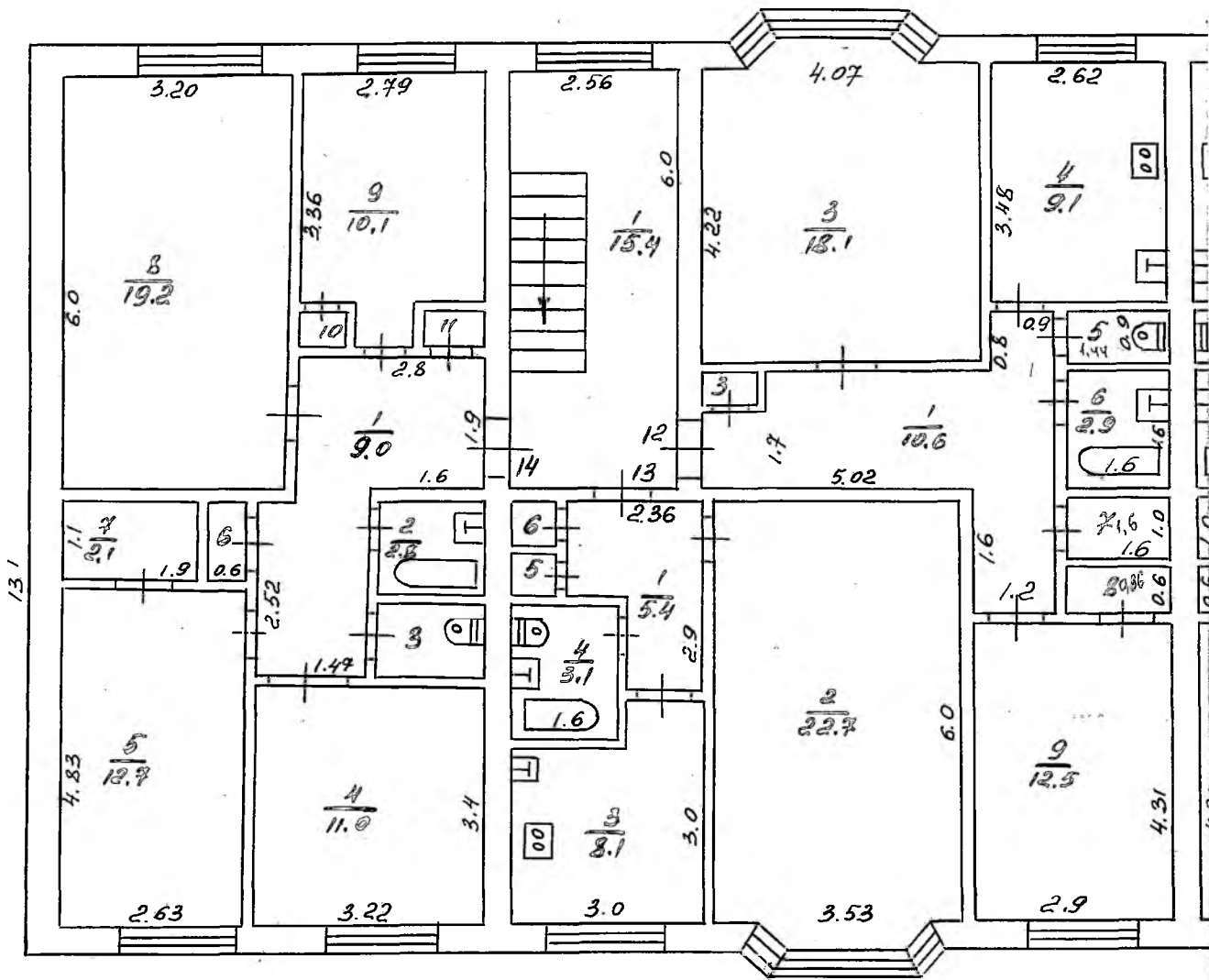

КОСТАЖИНИ

НА СТРОИТЕЛЕН ПЛАН, А

Охе _____ ПО УЛ. "Ленина"

5 етаж

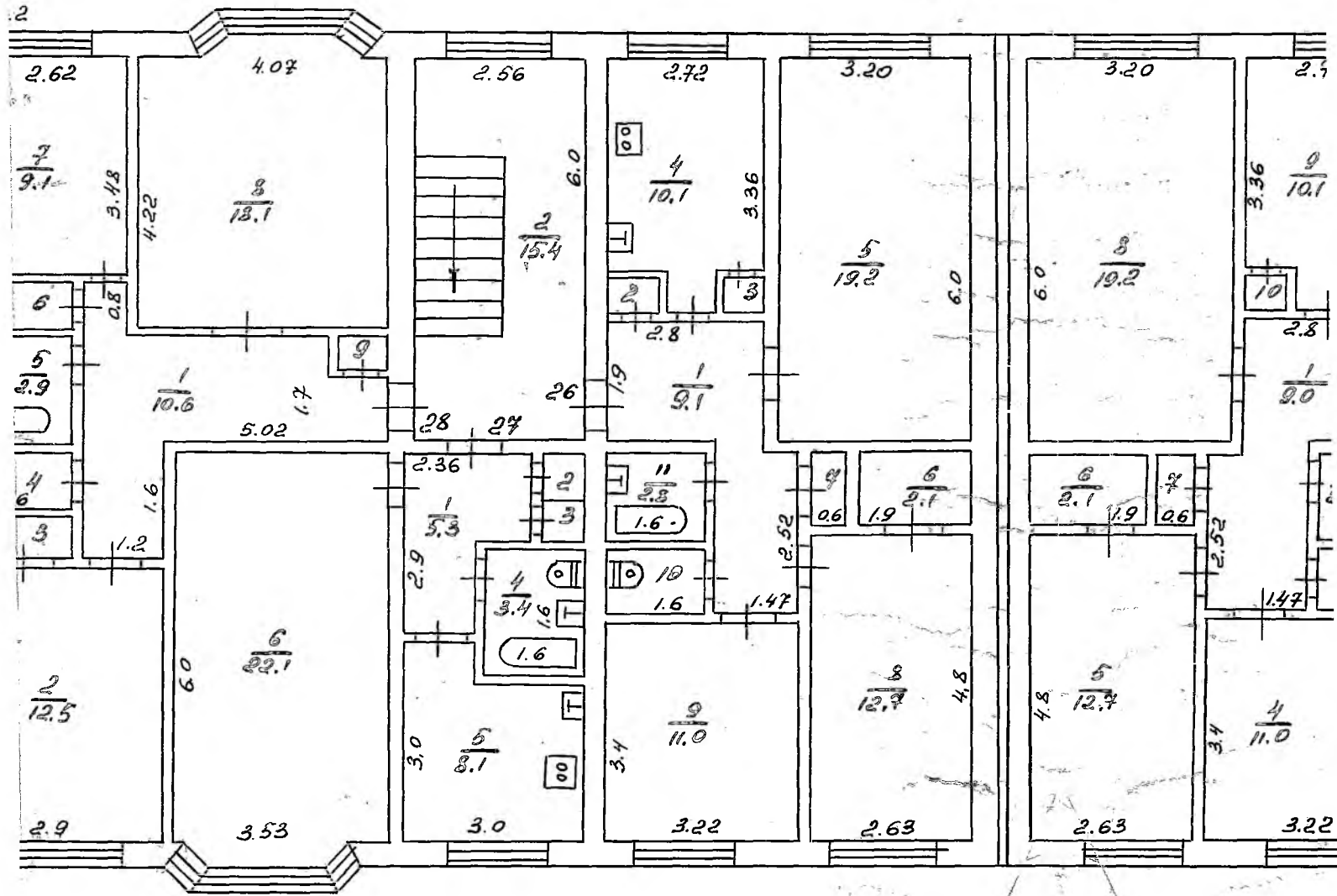

A

Ленина 50 корт

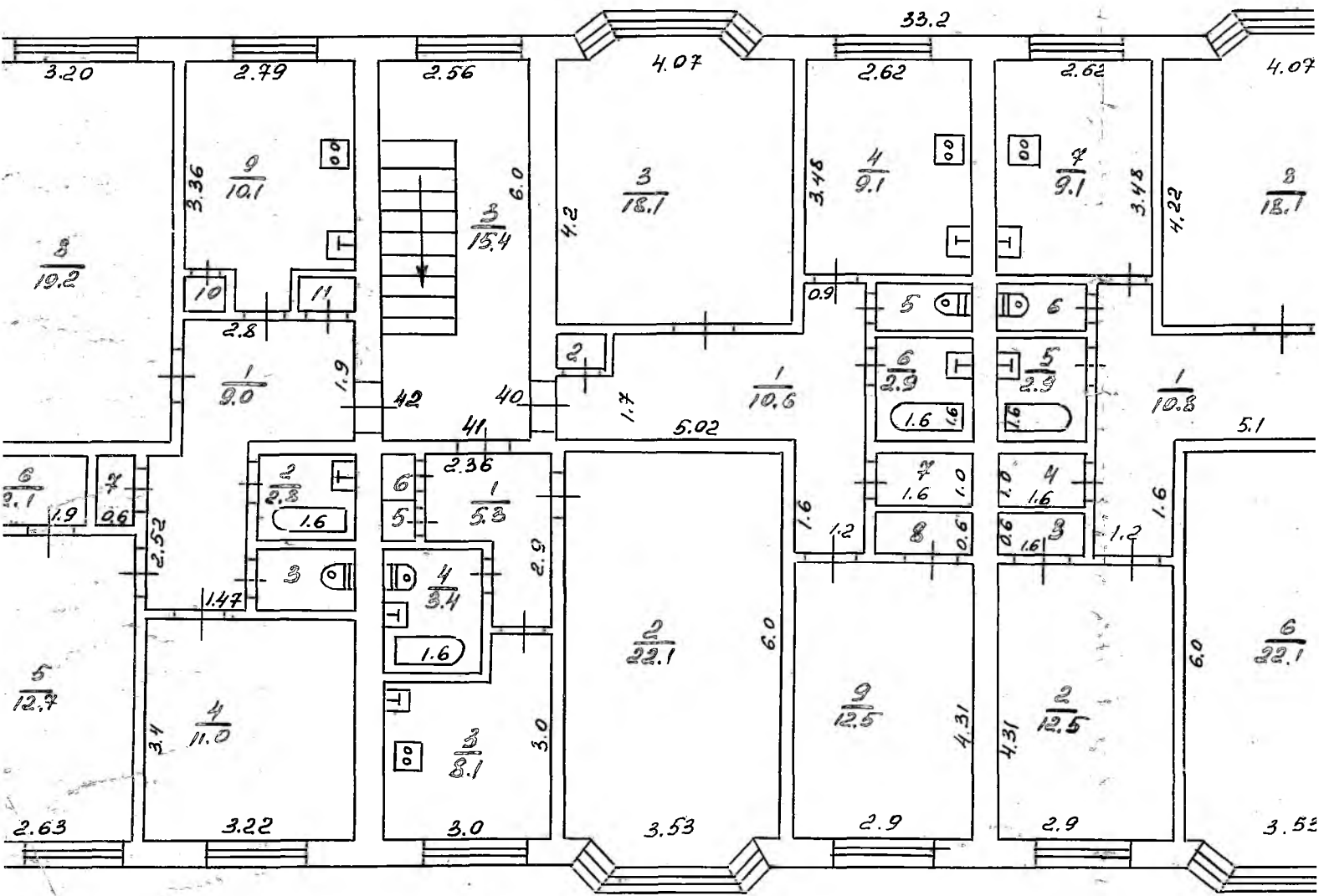

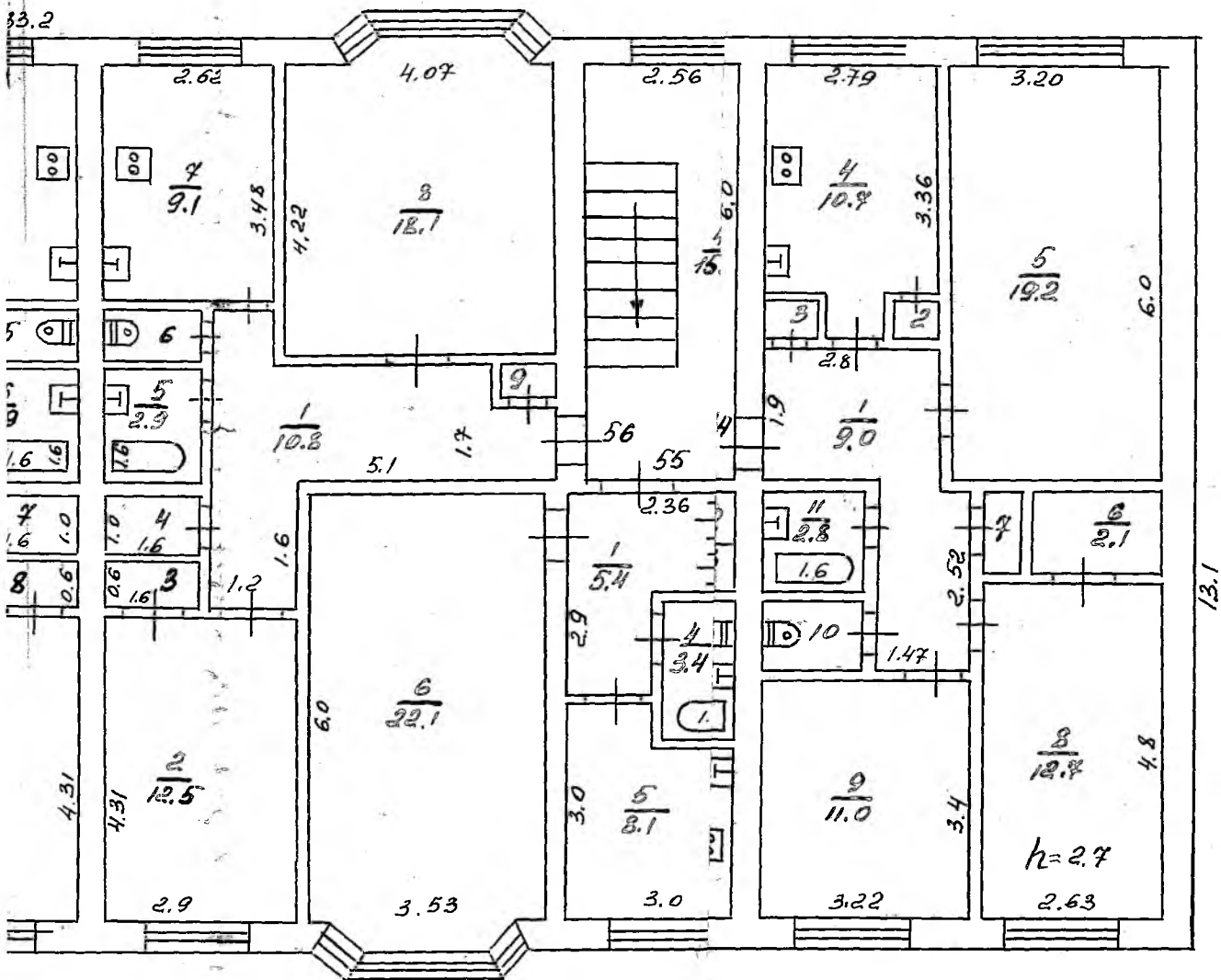

M 1:100

20.91
Технический чертеж
Конструктор *БМ* Булакова
Науч.-исп. Центр