

1. Республика РФ
2. Область Сахалинская
3. Город (поселок) Окс
4. Район в городе
5. Квартал

Технический паспорт

НА ЖИЛОЙ ДОМ ГОСУДАРСТВЕННОГО ОБЩЕСТВЕННОГО ЖИЛИЩНОГО ФОНДА
ФОНДА ЖИЛИЩНО-СТРОИТЕЛЬНЫХ КООПЕРАТИВОВ

6. По улице 50 лет Октября 7. № дома 25/5
8. №№ корпусов

9. Инвентарный номер

Паспорт составлен по состоянию на 27 апреля 1998.

Начальник БТИ

Гусев
(подпись)

1. Категория
фонда

личн

2. Литер

А

I. Техническая характеристика жилого дома (строения)

3. № корпуса (строения)

II. Собственники (фондодержатели)	Долевое участие	№№ реестра
I	2	3
Муниципальное предприятие Производственное ремонтно эксплуатационное хозяйство трест	целое	

III. Общие сведения

- | | | | |
|--|-------|---|--------------|
| 1. Серия, тип проекта | | 9. Число комнат, шт. | 36 |
| 2. Число этажей шт. | 3 | 10. Площадь нежилых помещений, м ² | |
| 3. Площадь застройки, м ² | 444.2 | 11. Материал стен | керам. блоки |
| 4. Объем здания, м ³ | 4131 | 12. Год постройки | 1994 |
| 5. Общая площадь, м ² | 973.6 | 13. Стоимость восстановления, руб. | 1530720 |
| 6. Площадь балконов и террас, м ² | 19.4 | 14. Стоимость действительная, руб. | 8 |
| 7. Жилая площадь, м ² | 548.0 | 15. Физический износ, % | 1408.67 |
| 8. Число квартир, шт | 18 | | |

VII. Техническое описание конструктивных элементов и инженерного оборудования

№ п/п	Наименование конструктивных элементов	Описание конструктивных элементов (материал, конструкция, отделка и прочие)	Износ в %
1	2	3	4
1	Фундамент	Легочный бетон	5
2	а. Наружные внутренние капитальные стены б. Перегородки	Керамзитобетонные блоки бетонные блоки сборные ж/бетонные панели	5
3	Перебр. Чердачные Междуэтажные Подвальные	Железобетонные плиты Железобетонные плиты Железобетонные плиты	5
4	Крыша	3х слойный рубероид	10
5	Полы	Дошчатые окрашенные	10
6	Проем Оконные Дверные	двойные сборные изготовые	10
7	Отделочн. работы а. Наружная отделка б. в. Внутренняя отделка	окраска водостойкой краской штукатурка мебели окраска	10
8	Санитарно и электротехн. работы Центральн. отоплен. Печное отопление Водопровод Электроосвещение Радио Телефон Телевидение с газ. колонкой с дров. колонкой с гор. водой Горячее водоснабж. Вентиляция Газоснабжение Мусоропровод Лифты Канализация	от тэж центральная скрытая проводка скрытая проводка открытая проводка антенна общего пользования балки от котельной естественная центральная городская сеть	10
9	Разные работы	краска отделка	15

Перечень документов, прилагаемых к техническому паспорту:

1. поэтажные планы 3
2. Экспликация к поэтажным планам 4
- 3.

Особые отметки:

Паспорт выдан 29 июля 1998

Начальник БТИ Григорьев

3. Общая стоимость строений и сооружений на участке (в руб.)

В ценах какого года	Основные строения		Служебные строен. и соор.		Всего	
	восстановит. стоимость (балансовая)	действит. стоимость	восстановит. стоимость (балансовая)	действит. стоимость	восстановит. стоимость	действит. стоимость
1	2	3	4	5	6	7
	1530 725	1408 267			1530 725	1408 267

ПРИЛАГАЕТСЯ ПЛАН ЗЕМЕЛЬНОГО УЧАСТКА

кооператив, гаражи

50.0

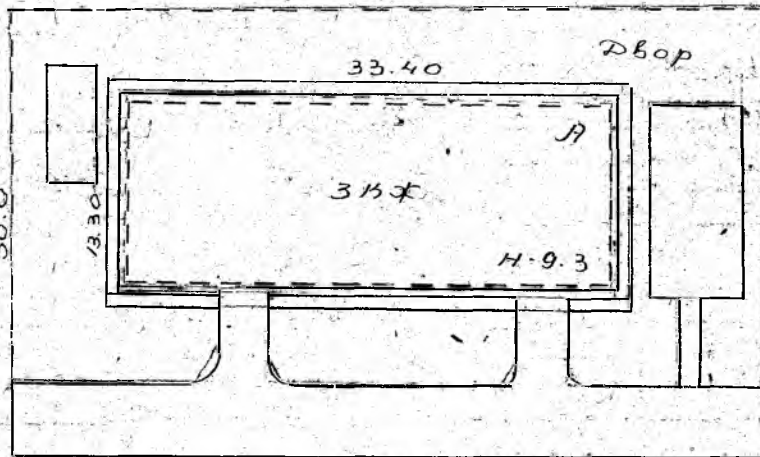

договл
25/6

незастр
уч. тк

незастр уч. тк

Начальник БТИ

[Handwritten signature]
(подпись)

Инвентарный номер БТИ

Эксплуатационные показатели жилого дома (строение)

по ул. 50 лет Октября

25/5

1. Проектная организация	<input type="text"/>	14. Количество лестн. клеток (шт.)	<u>6</u>
2. Генеральный подряд	<input type="text"/>	15. Количество лифтов	<input type="text"/>
3. Эксплуатационная организация	<input type="text"/>	16. пассажирских	<input type="text"/>
4. Дата принятия в эксплуатацию	<u>1994</u>	17. грузовых	<input type="text"/>
5. Оценка приемочной комиссии	<input type="text"/>	18. Высота техподполья	<u>2.4</u>
6. Год последнего капитального ремонта	<input type="text"/>	19. Количество кухонь	<u>18</u>
7. Балансовая стоим. (руб.)	<u>153072.6</u>	20. ванных комнат	<u>12</u>
8. Уборочная площадь общих коридоров и мест общего пользования (м ²)	<u>88.6</u>	21. туалетов	<u>12</u>
9. Уборочная площадь лестниц (м ²)	<u>30.2</u>	22. совмещ. санузл.	<u>6</u>
10. Средняя внутренняя высота помещения (м)	<u>2.7</u>	23. Площадь фасадов	<input type="text"/>
11. Срок службы	<u>125</u>	24. Площадь кровель	<input type="text"/>
Полная норма амортиз. отч. в т. ч. на кап. ремонт	<input type="text"/>	25. Расход тепла ККАЛ/ч	<input type="text"/>
12. Норма отчисл. на текущий ремонт	<input type="text"/>	Расход воды расчетный м ³ /ч	<input type="text"/>
Межремонт. период для кап. ремонта	<input type="text"/>	Расчетный расход газа	<input type="text"/>
13. Средняя площадь квартиры (м ²)	<input type="text"/>	Расход эл. энергии квт.	<input type="text"/>

Использование жилой площади

		Для посемейного заселения	Общежития	Гостиницы	Маневр. фонд	Служебная фонд. площадь	Нежилая площадь в жилых помещениях
1	2	3	4	5	6	7	8
	Количество квартир						
	Количество комнат						
	Общая площадь м ²						
	Жилая площадь м ²						

Нежилые помещения, используемые для нужд эксплуатационных организаций

	Площадь м ²	Жилищная контора	Комнаты детских дружин	Красные уголки, клубы	Мастерские	Склад жил. орган.	Теплоузел	Котельная
1	2	3	4	5	6	7	8	9
	Общая основная м ²							
	Общая вспомог. м ²							

П-Э. Уборочная площадь земельного участка м²

	Дворовая территория								Уличный тротуар				Кроме того, арочные проезды	
	в том числе								в том числе					
	асф. покрыт.		прочие замощен.	площ. оборуд.		грунт	зелен. насаждения		Всего	асфальт	зеленые насаждения			
проезд	трогуар	детские		спортив. хождения	Всего			асфальт				грунт		
1	2	3	4	5	6	7	8	9	10	11	12	13	14	15
652		308	96	79	27	142								

Сводная ведомость расходов на эксплуатацию здания

Вид затрат	Суммарные затраты за период....	Примечание
Затраты на кап. ремонт		
Затраты на содержание зд.		

V. Описание конструктивных элементов и определение износа жилого дома

Группа капитальности II Год постройки 1994 г. Сборник №
 Вид внутренней отделки Простая Литер по плану А Таблица № 5

№ п-п	Наименование конструктивных элементов	Описание конструктивных элементов (материал, конструкция, отделка и др.)	Техническое состояние (осадки, трещины, гниль и т. п.)	Удельный вес конструкт. элементов	Поправка к уд. весу в процент.	Удельный вес констр. элем. с поправкой	Износ в %	Пронзв. % износа на уд. вес констр. элем.
1	2	3	4	5	6	7	8	9
1	Фундаменты	Легочный бетон	мелкие трещины	8	1	8	5	0.4
2	а) Наружные и внутренние капитальные стены б) Перегородки	Керамзито бетонные блоки	мелкие трещины	24	1	24	5	1.2
3	Перекрытия	Чердачные: Железо бетонные Междуэтажные: Железо бетонные	мелкие трещины	14	1	14	5	0.7
4	Крыша	3х слойный рубероид	одиночные мелкие повреждения	2	1	2	10	0.2
5	Полы	Дошчатые окрашенные	щели между досками	8	1	8	10	0.8
6	Проемы	Оконные: двойные створчатые Дверные: филенчатые шпательные	волосяные трещины	11	1	11	10	1.1
7	Отделоч. раб.	внутренние: штукатурка, побелка, окраска наружные: окраска водостойкой краской	волосяные трещины	6	1	6	10	0.6
8	Санитарно-и электротехн. раб.	центр. отопл., печное отопл., водопровод, электроосвещ., радио, телевидение, с газ. кол., с дров. кол., с гор. вод., горячее вод., вентиляция, газоснабжен., мусоропровод, лифты, канализация	от т.п. щелтрамелей, закрытая проводка ослаблена, скрытая проводка закреплена, а также обильная влажность	15	1	15	10	1.5
9	Разные работы	крыльцо отлив	мелкие дефекты	12	1	12	15	1.8

% износа, приведенный к 100 по формуле: $\frac{\text{процент начисл. (гр. 9)}}{\text{удельный вес (гр. 7)}} \times 100 = \frac{8.3 \times 100}{100} = 8.3\%$

У. ЭКСПЛИКАЦИЯ К ПОСЛАЖНОМУ ПЛАНУ ДОМА

1	2	3	4	5	6	7			10	11
						Площадь по внутреннему обмеру—кв. м		общая полезная		
Дата записи и литера по плану	Этажи (начиная с 1-го этажа и кончая мезонином)	Номер помещения (квартира и проч.)	№ по плану строения комнаты, кухни, коридора и т. д.	Назначение частей помещения: жилая комната, кухня, коридор, ванная и т. п.	Формула подсчета площади по внутреннему обмеру	общая полезная	жилая		вспомогательная (подсобная)	Высота помещения по внутрен. обмеру
I	I	7	1	коридор	1,05 x 0,55	0,6		0,6	2,4	
			2	коридор	2,85 x 1,53 x 1,66 x 1,66	10,9	10,9			
			3	коридор	3,03 x 1,91 x 0,53 x 1,03	0,4		0,4		
			4	коридор	0,66 x 0,56					
			5	жилая	6,01 x 3,03	18,2	18,2			
			6	жилая	1,06 x 0,53 x 1,06	0,6		0,6		
			7	коридор	1,93 x 1,08	2,0		2,0		
			8	коридор	4,8 x 2,52	12,3	12,3			
			9	коридор	3,25 x 3,15	10,2		10,2		
			10	коридор	1,5 x 0,95	1,4		1,4		
			11	ванная	1,56 x 1,49	2,3		2,3		
					15,20	68,1	41,4	22,2		
			1	коридор	1,53 x 1,21 x 1,09 x 1,21	5,0		5,0		
			2	жилая	0,81 x 0,05	0,5		0,5		
			3	жилая	0,64 x 0,6	0,4		0,4		
			4	ванная	1,86 x 1,85	3,1		3,1		
			5	коридор	1,99 x 1,93 x 1,17 x 1,66 x 1,17	4,5		4,5		
			6	жилая	0,0 x 3,52	2,64	2,64			
					18,20	37,9	21,4	16,5		
			1	коридор	5,0 x 1,66 x 1,53 x 1,66 x 1,17 x 1,66 x 0,66 x 0,66	10,9		10,9		
			2	жилая	3,06 x 2,83	11,2	11,2			
			3	жилая	1,62 x 0,64	1,1		1,1		
			4	коридор	1,6 x 1,06	1,7		1,7		
			5	ванная	1,6 x 1,58	2,5		2,5		
			6	коридор	1,63 x 0,94	1,6		1,6		
			7	жилая	3,13 x 2,66	8,3		8,3		
			8	жилая	4,14 x 3,86	16,1	16,1			
			9	коридор	0,83 x 0,63	0,5		0,5		
					18,20	53,9	27,3	22,6		

1	2	3	4	5	6	7	8	9	10	11
	1	10	1	коридор	$5,05 \times 2,17 = 10,9585$ $2,17 \times 0,94 = 2,0398$ $10,9585 - 2,0398 = 8,9187$	11,3		11,3	2,7	
			2	шкаф	$0,83 \times 0,65$	0,5		0,5		
			3	шкаф	$4,16 \times 4,01$	16,6	16,6			
			4	шкаф	$3,15 \times 2,73$	8,6		8,6		
			5	шкаф	$1,64 \times 1,0$	1,6		1,6		
			6	шкаф	$1,64 \times 1,61$	2,6		2,6		
			7	шкаф	$1,6 \times 1,07$	1,7		1,7		
			8	шкаф	$1,62 \times 0,63$	1,0		1,0		
			9	шкаф	$2,97 \times 4,06$	12,1	12,1			
				Всего:		56,0	28,7	27,3		
		11	1	коридор	$2,73 \times 2,26 = 6,1598$ $1,14 \times 1,17 = 1,3338$	4,7		4,7		
			2	шкаф	$6,01 \times 3,6$	21,6	21,6			
			3	шкаф	$2,08 \times 2,88 = 6,0144$ $1,78 \times 0,87 = 1,5486$	7,3		7,3		
			4	шкаф	$1,06 \times 1,59$	3,1		3,1		
			5	шкаф	$0,62 \times 0,58$	0,4		0,4		
			6	шкаф	$0,81 \times 0,57$	0,5		0,5		
				Всего:		37,6	21,6	16,0		
		12	1	коридор	$5,05 \times 2,17 = 10,9585$ $2,17 \times 1,3 = 2,821$ $10,9585 - 2,821 = 8,1375$	10,5		10,5		
			2	шкаф	$1,64 \times 1,55$	2,5		2,5		
			3	шкаф	$1,52 \times 1,04$	1,6		1,6		
			4	шкаф	$3,24 \times 3,06$	9,9		9,9		
			5	шкаф	$4,73 \times 2,56$	12,1	12,1			
			6	шкаф	$1,86 \times 1,07$	2,0		2,0		
			7	шкаф	$2,11 \times 0,65$	0,7		0,7		
			8	шкаф	$5,98 \times 2,95$	17,6	17,6			
			9	шкаф	$3,9 \times 2,81 = 10,939$ $0,45 \times 0,51 = 0,2295$	9,5	9,5			
			10	шкаф	$0,6 \times 0,5$	0,3		0,3		
			11	шкаф	$1,15 \times 0,57$	0,7		0,7		
				Всего:		67,4	39,2	28,2		
				Всего по 1 этажу		320,9	179,6	141,3		

У. ЭКСПЛИКАЦИЯ К ПОСЛАЖНОМУ ПЛАНУ ДОМА

1	2	3	4	5	6	Площадь по внутреннему обмеру — кв. м			10	11
						7	8	9		
Дата записи и литера по плану	Этажи (начиная с 1-го этажа и кончая мезонином)	Номер помещения (квартира и проч.)	№ по плану строения комнаты, кухни, коридора и т. д.	Назначение частей помещения: жилая комната, кухня, коридор, ванная и т. п.	Формула подсчета площади по внутреннему обмеру	общая полезная	жилая	вспомогательная (подсобная)	Высота помещения по внутрен. обмеру	Примечание: самовольно возведенная или самовольно переоборудованная площадь
		Ч	1	Коридор	$4,91 \times 1,87 + 2,69 \times 1,7$ $+ 0,5 - 1,2 \times 0,65$	9,0		0,6	2,7	
		2	2	Шк. отд.	1,08 × 0,46	0,6		0,6		
		3	3	Шк. отд.	$0,018 \times 0,75 + 0,52$	11,5	11,5			
		4	4	Шк. отд.	$0,62 \times 0,48$	0,3		0,3		
		5	5	Шк. отд.	$0,35 \times 2,98$	1,0	1,0			
		6	6	Шк. отд.	$1,1 \times 0,58$	0,6		0,6		
		7	7	Шк. отд.	$1,44 \times 1,08$	1,6		1,6		
		8	8	Шк. отд.	$4,44 \times 2,98$	13,3	13,3			
		9	9	Шк. отд.	$3,24 \times 3,14$	10,3		10,3		
		10	10	Коридор	$1,48 \times 0,44$	0,6		0,6		
		11	11	Ванная	$1,59 \times 1,42$	2,3	2,3	2,3		
					Всего:	68,2	41,8	28,9		
		1	1	Коридор	$4,2 \times 8,36 - 1,23 \times 1,04$	34,8	30,8	16,4		
		2	2	Шк. отд.	$0,83 \times 0,4$	0,6		0,6		
		3	3	Шк. отд.	$0,4 \times 0,62$	0,2		0,2		
		4	4	Ванная	$1,56 \times 1,62$	2,5		2,5		
		5	5	Шк. отд.	$3,04 \times 2,49 - 1,35 \times 0,44$	7,6		7,6		
		6	6	Шк. отд.	$6,0 \times 3,46$	20,8	19,8	16,4		
					Всего:	58,3	48,8	27,5		
		1	1	Коридор	$5,1 \times 1,42 - 1,19 \times 1,08$ $+ 1,03 \times 1,03 - 0,42 \times 0,42$	11,3		11,3		
		2	2	Шк. отд.	$4,15 \times 2,42$	10,1	10,1			
		3	3	Шк. отд.	$1,61 \times 0,64$	1,0		1,0		
		4	4	Шк. отд.	$1,03 \times 1,03$	1,1		1,1		
		5	5	Коридор	$1,6 \times 1,52$	2,5		2,5		
		6	6	Коридор	$1,6 \times 0,92$	1,5		1,5		
		7	7	Шк. отд.	$3,34 \times 2,62$	8,8		8,8		
		8	8	Шк. отд.	$4,14 \times 4,01$	16,6	16,6			
		9	9	Шк. отд.	$0,8 \times 0,63$	0,5		0,5		

1	2	3	4	5	6	7	8	9	10	11
11	13	1	поршнев	$0,49 \times 1,25 - 1,16 \times 1,77$ $0,97 \times 0,94 - 0,93 \times 0,67$	10,9			10,9	2,7	
		2	шквор	$0,85 \times 0,63$	0,5			0,5		
		3	шпала	$4,13 \times 4,31$	14,8	14,8				
		4	шквал	$3,4 \times 2,64$	9,0			9,0		
		5	шпала	$1,6 \times 0,96$	1,5			1,5		
		6	шпала	$1,6 \times 1,54$	2,5			2,5		
		7	шквор	$1,67 \times 0,95$	1,5			1,5		
		8	шквор	$1,61 \times 0,67$	1,1			1,1		
		9	шпала	$4,14 \times 2,64$	10,9	10,9				
			Всего:		59,4	23,7		24,0		
	14	1	поршнев	$2,82 \times 2,29 - 1,22 \times 1,1$	5,1			5,1		
		2	шпала	$5,98 \times 3,58$	21,4	21,4				
		3	шквал	$3,03 \times 3 - 1,81 \times 0,64$	4,9			4,9		
		4	шпала	$1,48 \times 1,65$	2,9			2,9		
		5	шквор	$0,67 \times 0,65$	0,4			0,4		
		6	шквор	$0,83 \times 0,64$	0,5			0,5		
			Всего:		38,2	21,4		16,8		
	15	1	поршнев	$2,96 \times 1,45 - 1,24 \times 1,16$ $+ 0,3 - 1,28 \times 0,8$	9,5			9,5		
		2	шпала	$1,66 \times 1,58$	2,6			2,6		
		3	шпала	$1,58 \times 0,94$	1,5			1,5		
		4	шквал	$3,28 \times 3,09$	10,1			10,1		
		5	шпала	$4,44 \times 2,58$	12,3	12,3				
		6	шквор	$1,9 \times 1,1$	2,1			2,1		
		7	шквор	$1,1 \times 0,63$	0,7			0,7		
		8	шпала	$5,98 \times 2,98$	17,8	17,8				
		9	шпала	$3,92 \times 3,0 - 0,81 \times 0,67$	11,2	11,2				
		10	шквор	$0,68 \times 0,6$	0,4			0,4		
		11	шквор	$1,16 \times 0,7$	0,8			0,8		
			Всего:		68,8	41,3		24,5		
			Всего	$10 \times 27 \times 10 \times 2$	324,9	182,8		142,1		

У. ЭКСПЛИКАЦИЯ К ПОСТАЖНОМУ ПЛАНУ ДОМА

1	2	3	4	5	6	7			10	11
						Площадь по внутреннему обмеру—кв. м				
Дата записи и литера по плану	Этажи (начиная с 1-го этажа и кончая мезонинном)	Номер помещения (квартира и проч.)	№ по плану строения комнаты, кухни, коридора и т. д.	Назначение частей помещения: жилая комната, кухня, коридор, ванная и т. п.	Формула подсчета площади по внутреннему обмеру	общая полезная	жилая	вспомогательная (подсобная)	Высота помещения по внутрен. обмеру	Примечание: самовольно возведенная или самовольно переоборудованная площадь
	III	7	1	коридор	$2,91 \times 1,44 + 2,22 \times 1,53 + 2,24 \times 1,41 + 0,78$	0,2		0,2	2,4	
			2	жилая	$1,04 \times 0,64$	0,7	11,1	0,7		
			3	жилая	$3,94 \times 0,94 - 0,94 \times 0,65$	4,1				
			4	жилая	$0,68 \times 0,63$	0,4		0,4		
			5	жилая	$0,06 \times 3,1$	18,8	18,8			
			6	жилая	$1,04 \times 0,64$	0,7		0,7		
			7	жилая	$1,9 \times 1,04$	2,0		2,0		
			8	жилая	$4,83 \times 2,54$	12,4	13,4			
			9	жилая	$3,28 \times 3,21$	10,5		10,5		
			10	жилая	$1,61 \times 1,0$	1,6		1,6		
			11	жилая	$1,62 \times 1,6$	2,6		2,6		
					$1,62 \times 1,0$	2,0	4,3	2,2		
		8	1	коридор	$2,84 \times 1,19 - 1,14 \times 1,0$	2,0		2,0		
			2	жилая	$0,83 \times 0,67$	0,6		0,6		
			3	жилая	$0,69 \times 0,61$	0,4		0,4		
			4	жилая	$1,89 \times 1,54$	3,0		3,0		
			5	жилая	$3,04 \times 1,04 - 1,31 \times 0,72$	4,6		4,6		
			6	жилая	$6,06 \times 3,63$	22,0	22,0			
					$1,62 \times 1,0$	38,6	88,0	16,6		
		9	1	коридор	$5,78 + 1,41 + 1,75 + 1,12 + 2,22 + 1,08 + 0,92 - 0,5 \times 0,68$	11,4		11,4		
			2	жилая	$2,94 \times 4,19$	12,3	12,3			
			3	жилая	$1,65 \times 0,64$	1,1		1,1		
			4	жилая	$1,41 \times 0,94$	1,6		1,6		
			5	жилая	$1,6 \times 1,55$	2,5		2,5		
			6	жилая	$1,6 \times 1,0$	1,6		1,6		
			7	жилая	$3,29 \times 2,4$	2,0		2,9		
			8	жилая	$4,18 \times 4,05$	16,9	16,9			
			9	жилая	$0,48 \times 0,64$	0,5		0,5		
					$1,62 \times 1,0$	56,8	29,2	24,6		

1	2	3	4	5	6	7	8	9	10	11
	111	16	1	норы гор	$2,02 \times 1,00 + 1,12 \times 1,11$ $+ 0,57 \times 0,99 + 0,88 - 0,92 \times 0,65$	11,0		11,0	2,7	
			2	шк оар	$0,8 \times 0,62$	0,5		0,5		
			3	шк оар	$4,2 \times 3,94$	16,7	16,7			
			4	шк оар	$3,28 \times 2,68$	8,8		8,8		
			5	шк оар	$1,59 \times 0,96$	1,5		1,5		
			6	шк оар	$1,59 \times 1,58$	2,5		2,5		
			7	шк оар	$1,59 \times 0,92$	1,5		1,5		
			8	шк оар	$1,6 \times 0,76$	1,2		1,2		
			9	шк оар	$4,13 \times 2,9$	12,0	12,0			
				Всего!		55,7	28,7	24,0		
		17	1	норы гор	$2,62 \times 2,2 - 1,1 \times 1,06$	4,6		4,6		
			2	шк оар	$5,96 \times 3,56$	21,2	21,2			
			3	шк оар	$3,17 \times 2,48 - 1,73 \times 0,9$	7,4		7,4		
			4	шк оар	$1,87 \times 1,61$	3,0		3,0		
			5	шк оар	$0,66 \times 0,6$	0,4		0,4		
			6	шк оар	$0,82 \times 0,69$	0,6		0,6		
				Всего!		37,5	21,2	16,3		
		18	1	норы гор	$1,26 \times 1,53 + 2,73 \times 1,53$ $+ 0,3 - 1,2 \times 0,77$	8,8		8,8		
			2	шк оар	$1,6 \times 1,65$	2,6		2,6		
			3	шк оар	$1,6 \times 0,95$	1,5		1,5		
			4	шк оар	$3,27 \times 3,12$	10,2		10,2		
			5	шк оар	$4,77 \times 2,61$	12,5	12,5			
			6	шк оар	$1,93 \times 1,14$	2,2		2,2		
			7	шк оар	$1,11 \times 0,56$	0,6		0,6		
			8	шк оар	$5,94 \times 3,08$	18,4	18,4			
			9	шк оар	$1,03 \times 2,93 - 0,2 \times 0,66$	11,3	11,3			
			10	шк оар	$0,67 \times 0,62$	0,4		0,4		
			11	шк оар	$1,07 \times 0,66$	0,7		0,7		
				Всего!		69,2	42,2	24,0		
				Всего по III	35 а мур	324,8	185,6	142,2		
				Всего по ГО мур		443,6	548,0	423,6		

У. ЭКСПЛИКАЦИЯ К ПОСТАЖНОМУ ПЛАНУ ДОМА

1	2	3	4	5	6	7			10	11
						Площадь по внутреннему обмеру—кв. м				
Дата записи и литера по плану	Этажи (начиная с 1-го этажа и кончая мезонином)	Номер помещения (квартира и проч.)	№ по плану строения комнаты, кухни, коридора и т. д.	Назначение частей помещения: жилая комната, кухня, коридор, ванная и т. п.	Формула подсчета площади по внутреннему обмеру	общая полезная	жилая	вспомогательная (подсобная)	Высота помещения по внутрен. обмеру	Примечание: самовольно возведенная или самовольно переоборудованная площадь
	I		1	коридор	коридор	4,15 x 2,48	10,3			
	I		2	коридор	коридор	6,06 x 3,4	20,6			
	I		3	коридор	коридор	5,98 x 2,96	17,6			
	I		4	коридор	коридор	9,33 x 2,12 + 0,8 x 0,4	21,0			
	I		5	коридор	коридор	9,22 x 3,72	36,2			
	I		6	коридор	коридор	9,5 x 3,11 + 0,8 x 0,4	28,6			
	I		7	коридор	коридор	9,59 x 3,43	35,8			
	I		8	коридор	коридор	5,95 x 3,04	17,9			
	I		9	коридор	коридор	6,0 x 6,0	36,0			
	I		10	коридор	коридор	6,08 x 4,62	28,2			
	I		11	коридор	коридор	5,73 x 4,66 - 3,55 x 0,12 - 4,64 x 2,16	21,3			
	I		12	коридор	коридор	3,41 x 1,07	3,7			
	I		13	коридор	коридор	8,48 x 2,01	17,0			
	I		14	коридор	коридор	вход	352,1			
	I		1	жилая комната	жилая комната	14,5 x 1,12	1,6			
	I		2	жилая комната	жилая комната	4,43 x 2,58	11,4			
	I		3	жилая комната	жилая комната	1,33 x 1,24	1,7			
	I		4	жилая комната	жилая комната	4,66 x 2,66	12,4			
	II		1	жилая комната	жилая комната	6,01 x 2,65	15,9			
	II		2	жилая комната	жилая комната	6,02 x 2,59	15,5			
	III		1	жилая комната	жилая комната	6,03 x 2,57	15,5			
	III		2	жилая комната	жилая комната	6,01 x 2,58	15,5			
				в м. в аренду, ворован		в м. в аренду, ворован	88,6			
							30,2			



2-3

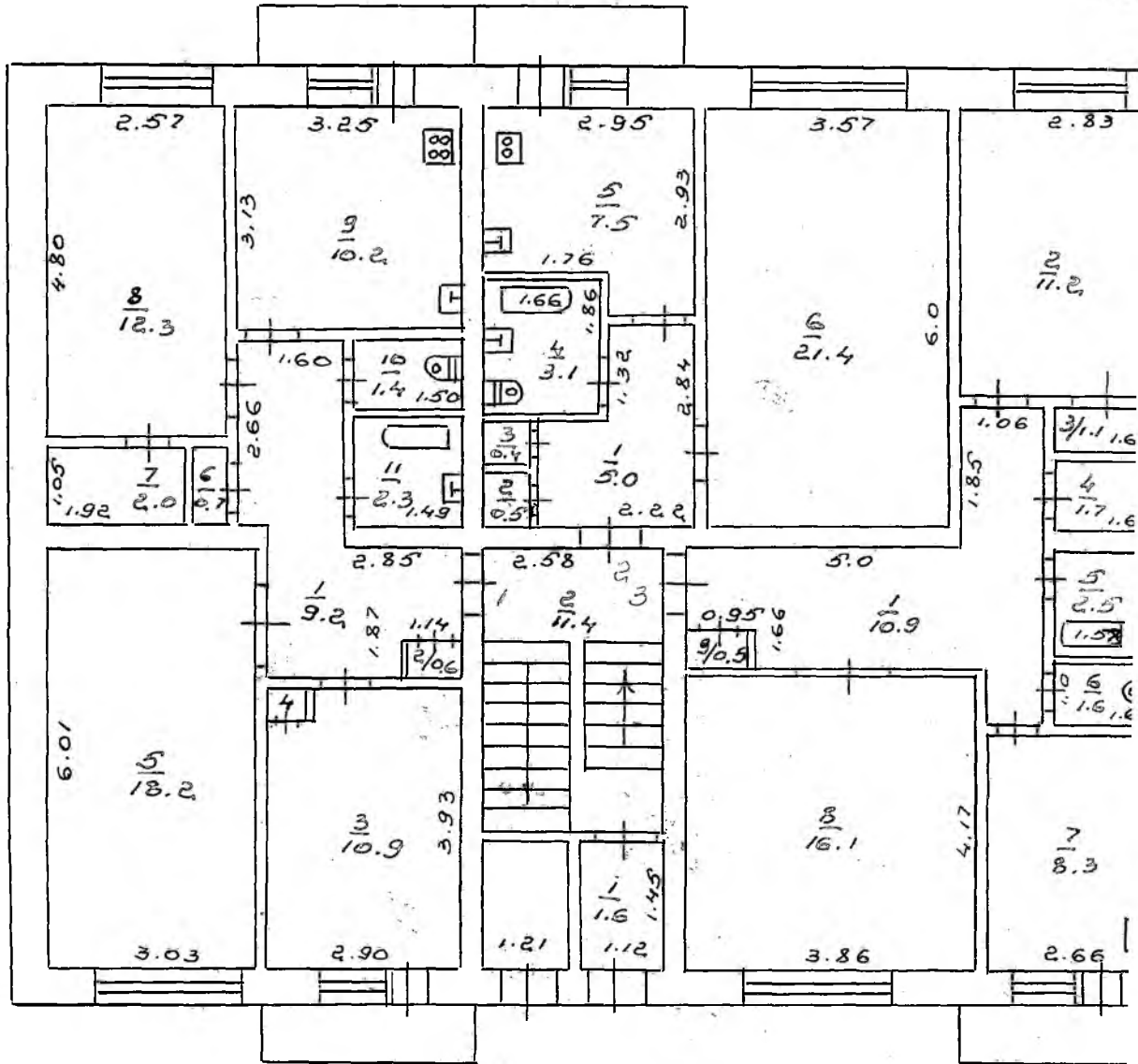

ПРОЕКТ
№ 33

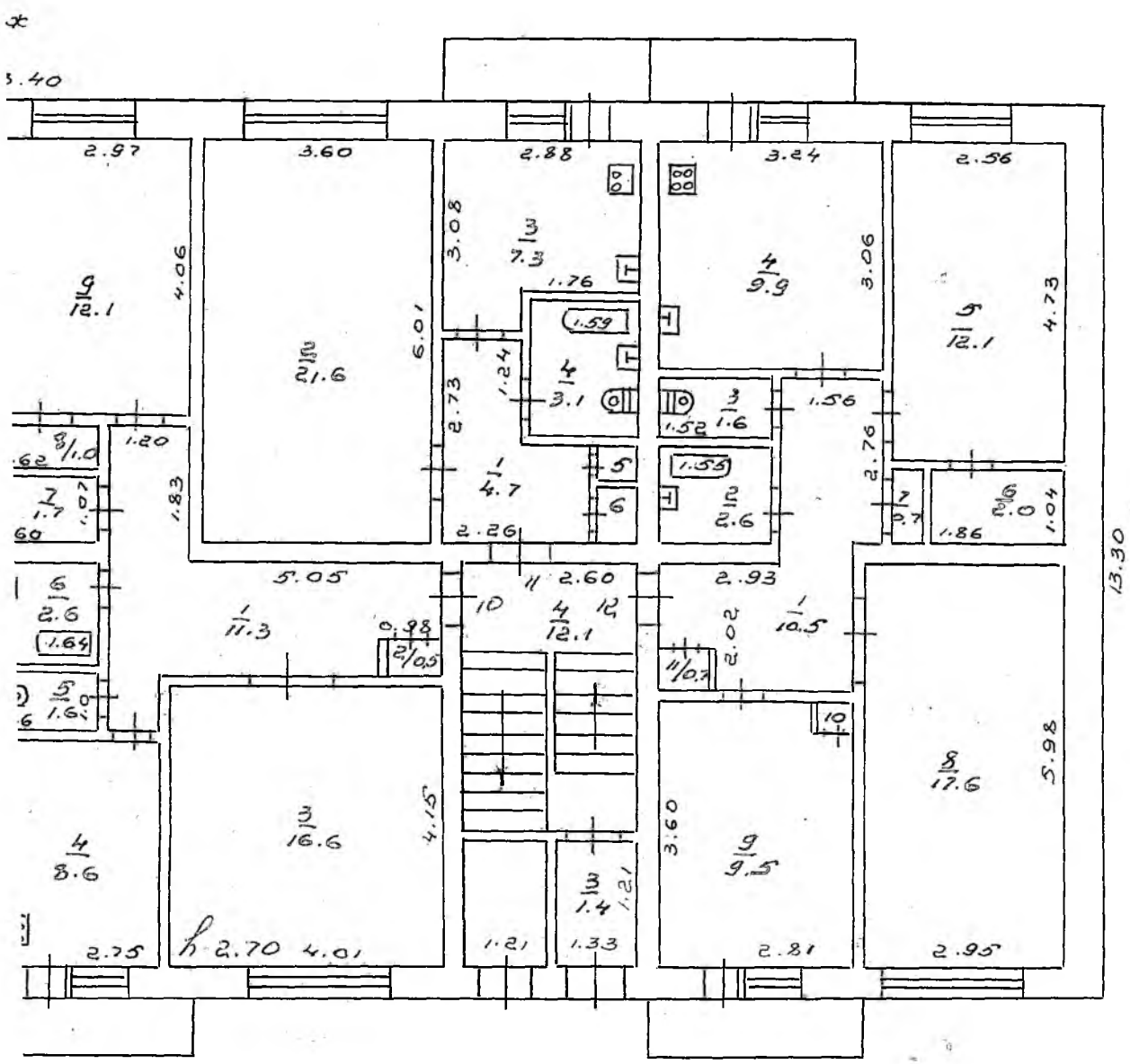

25/5
50 лет
Октябрь 2.020

28.07.98

Булганова Лариса

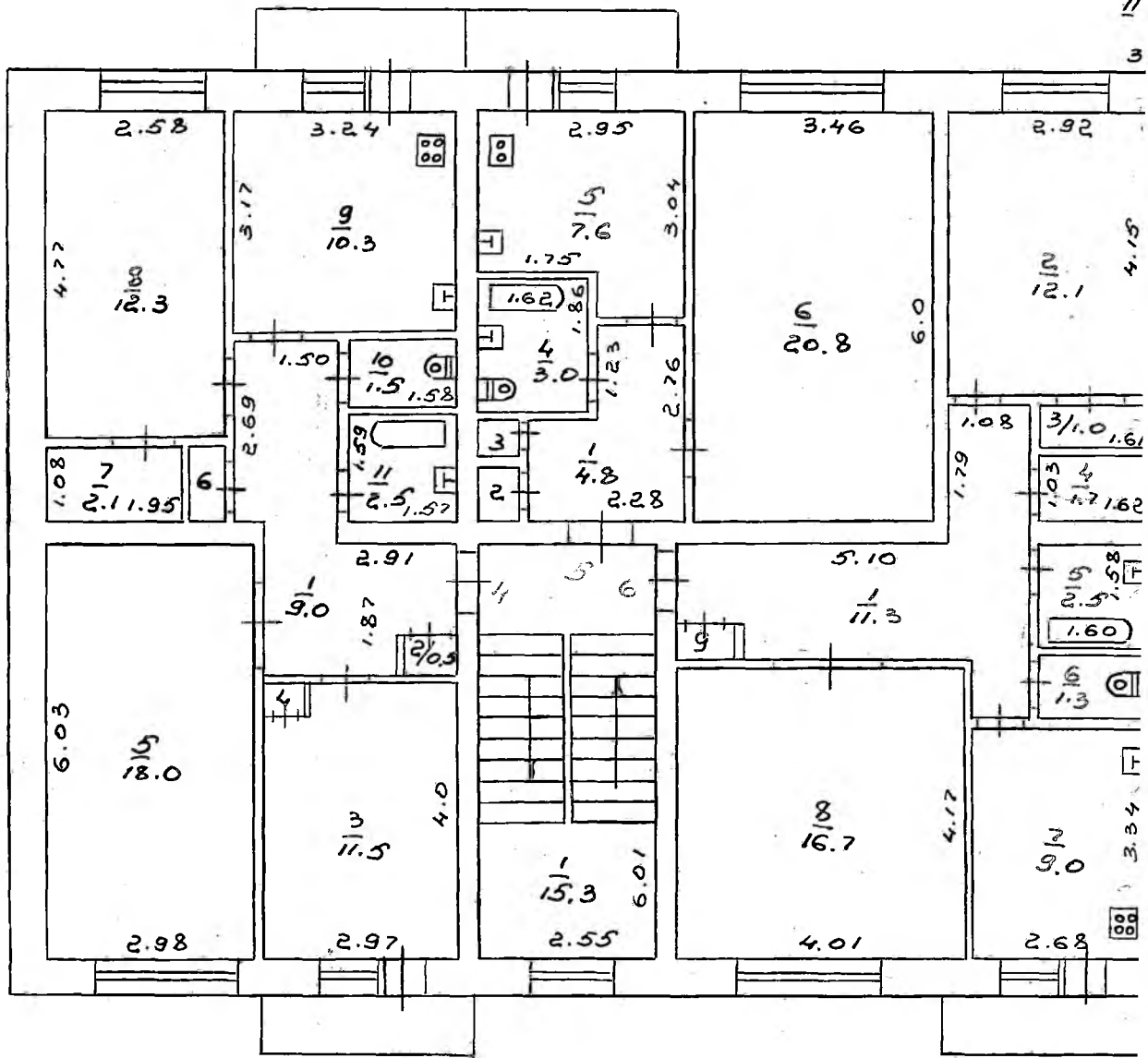

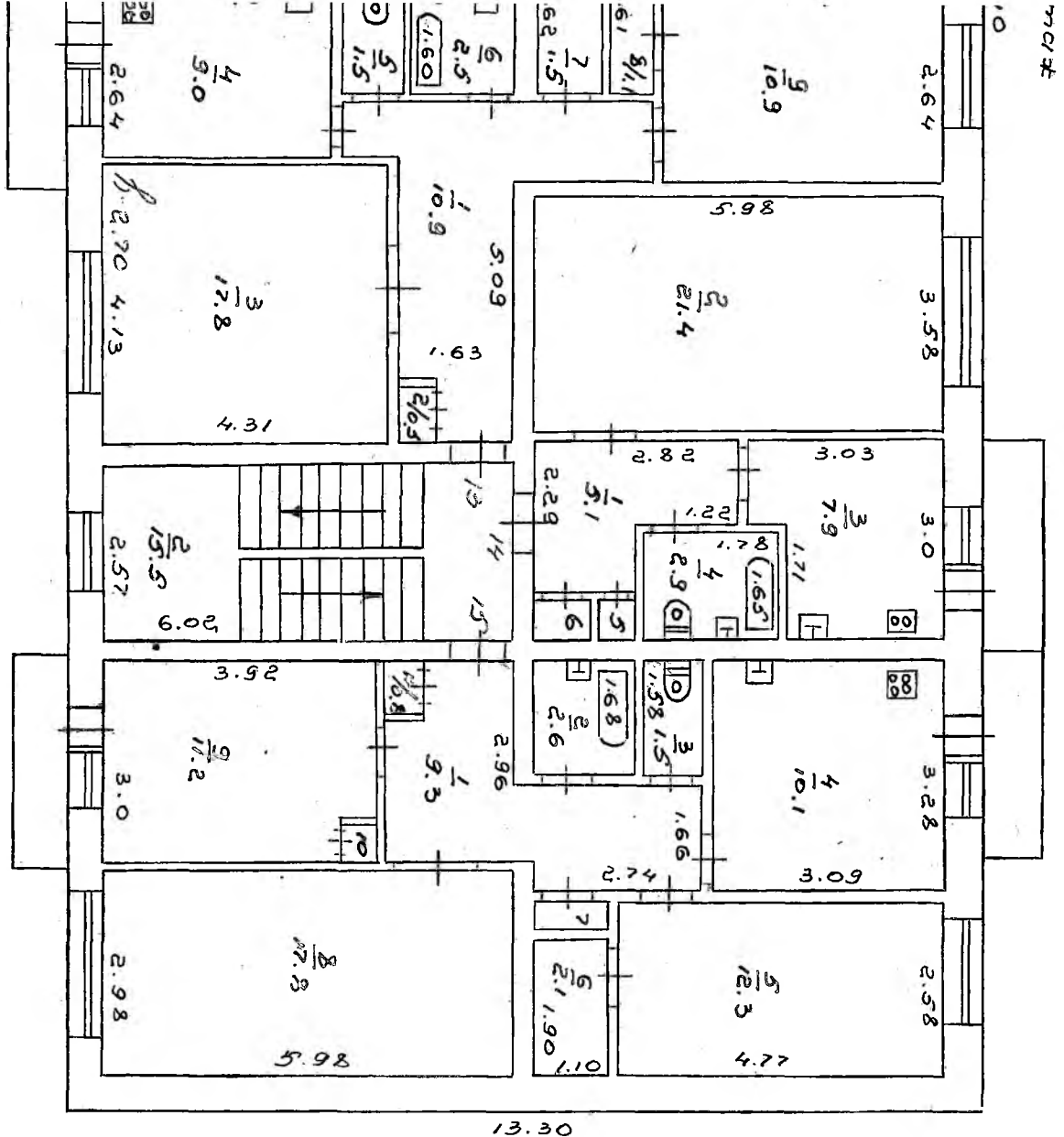

7017

30 нендша
Окна

25/5

280798
Бхаравобалы

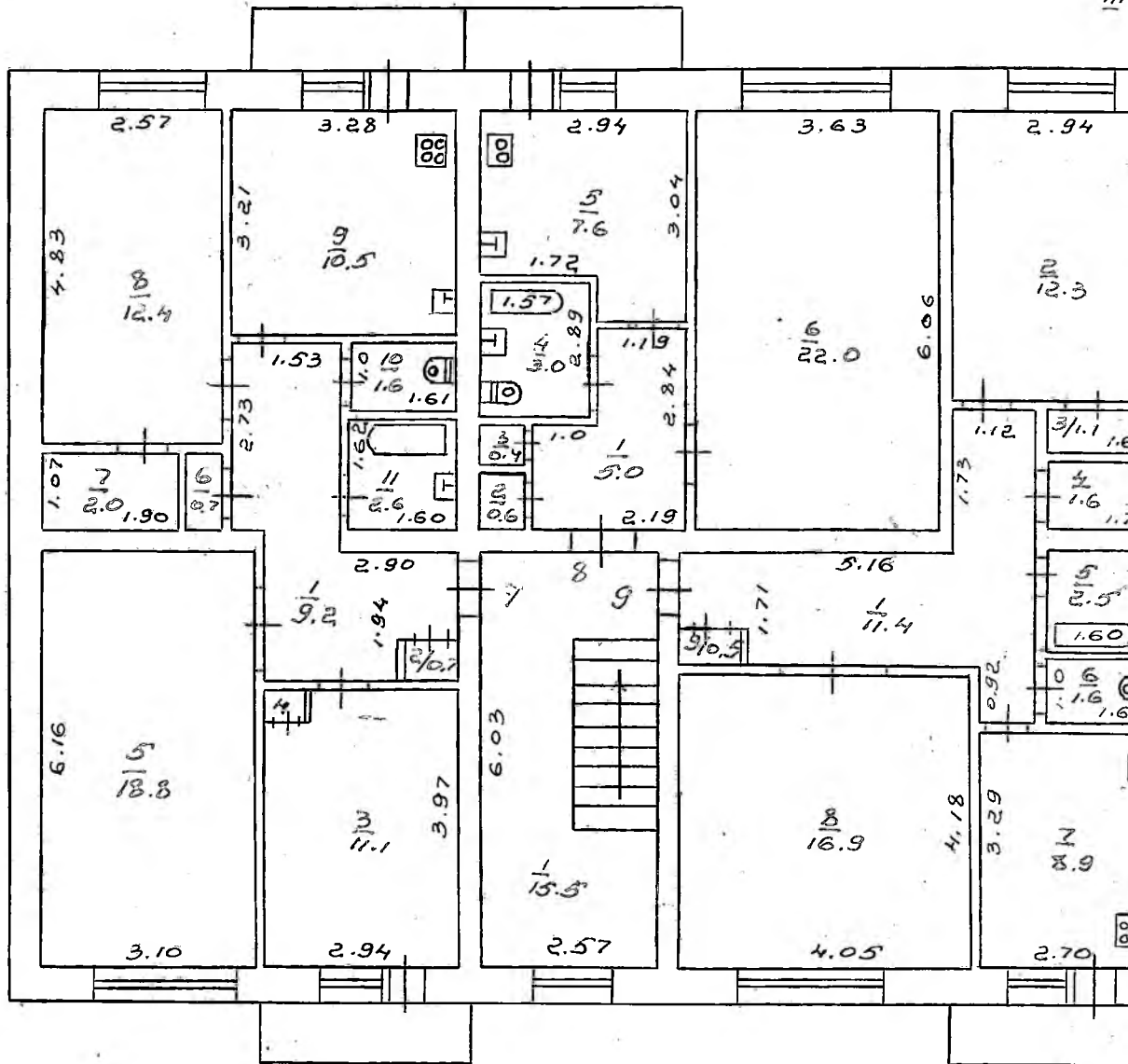

ПОСЛЕДНИ
37

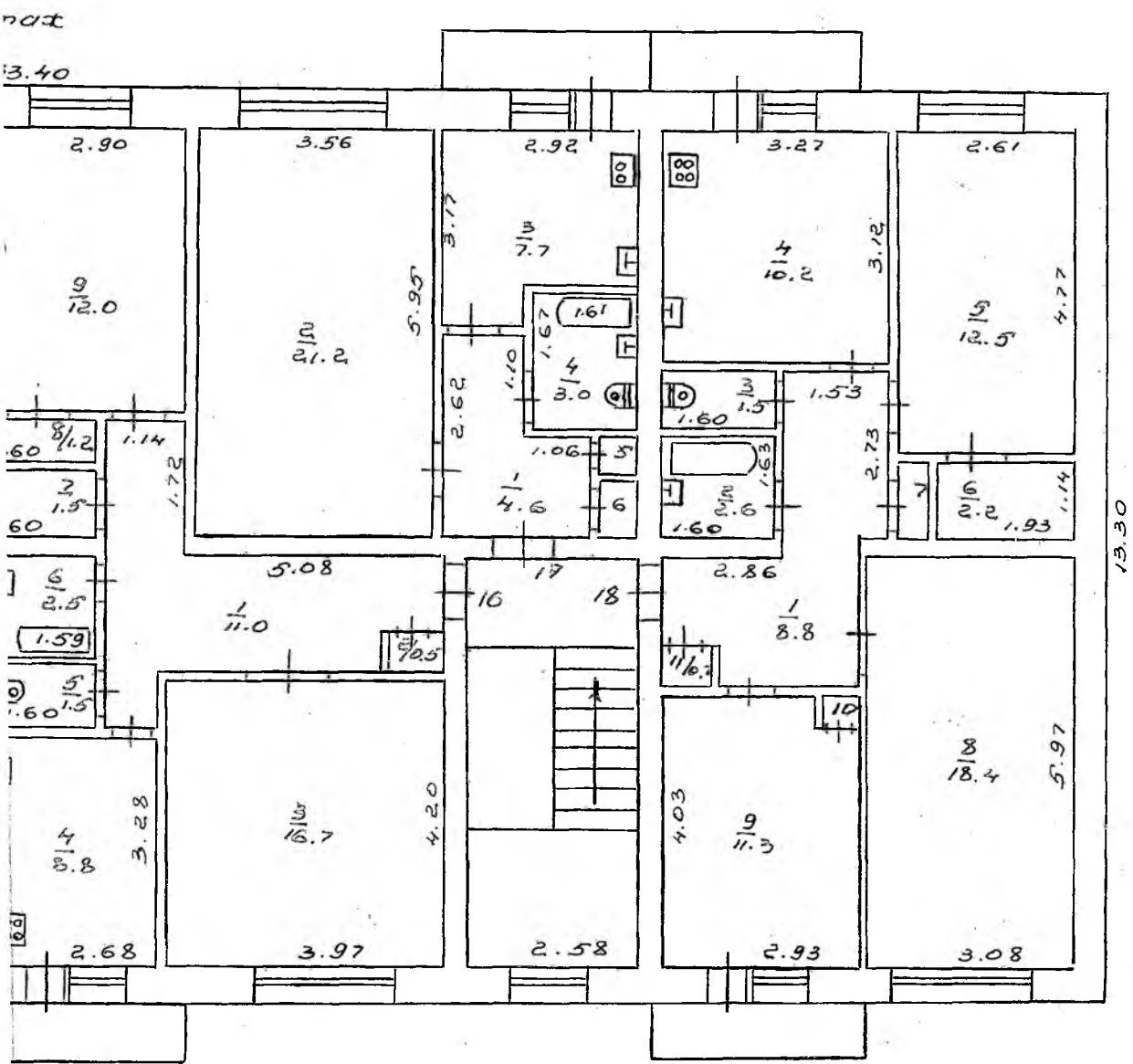

25/5
50 лет
ОКМРСР 2.074

28.07.98. Бугацова

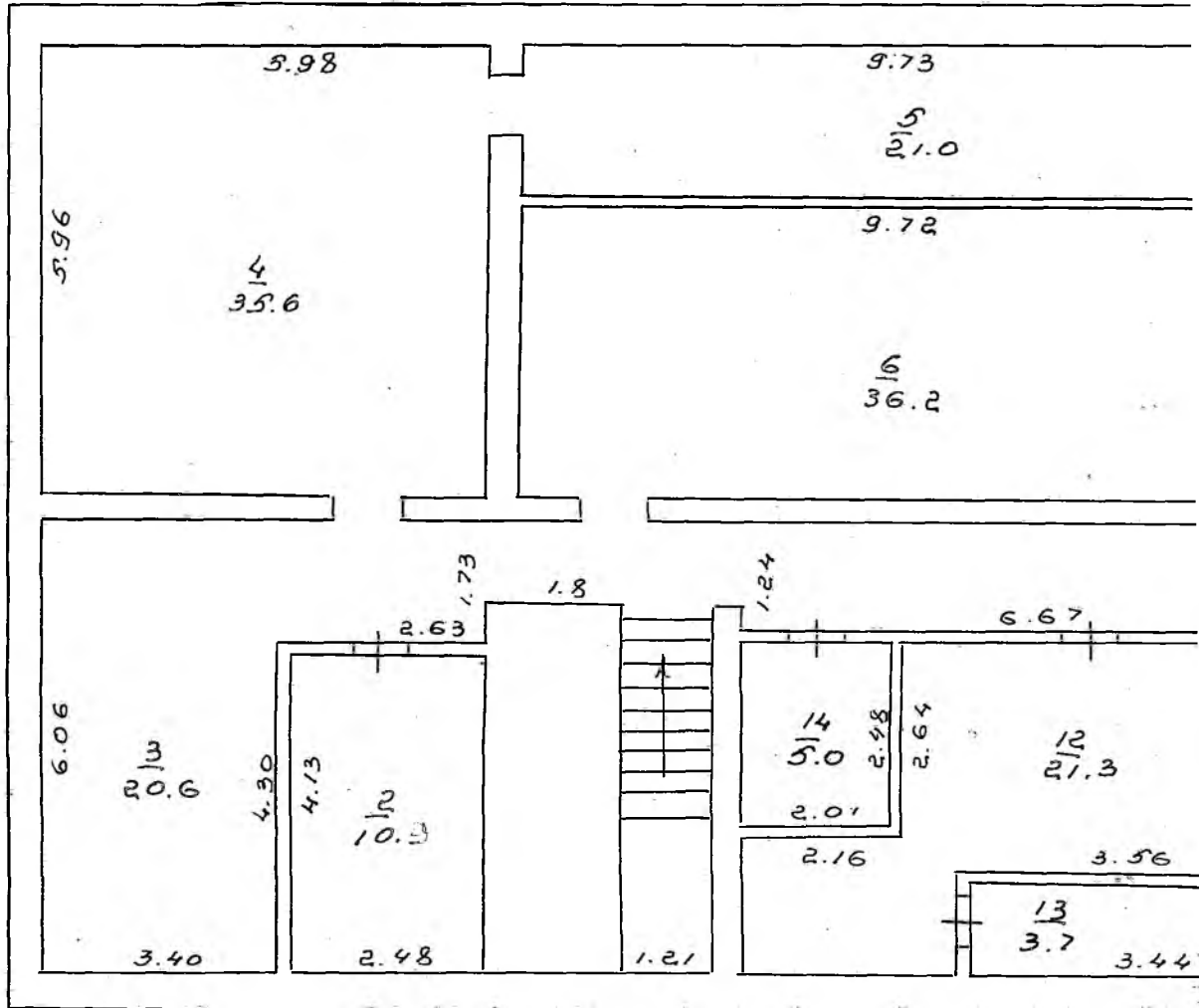

30

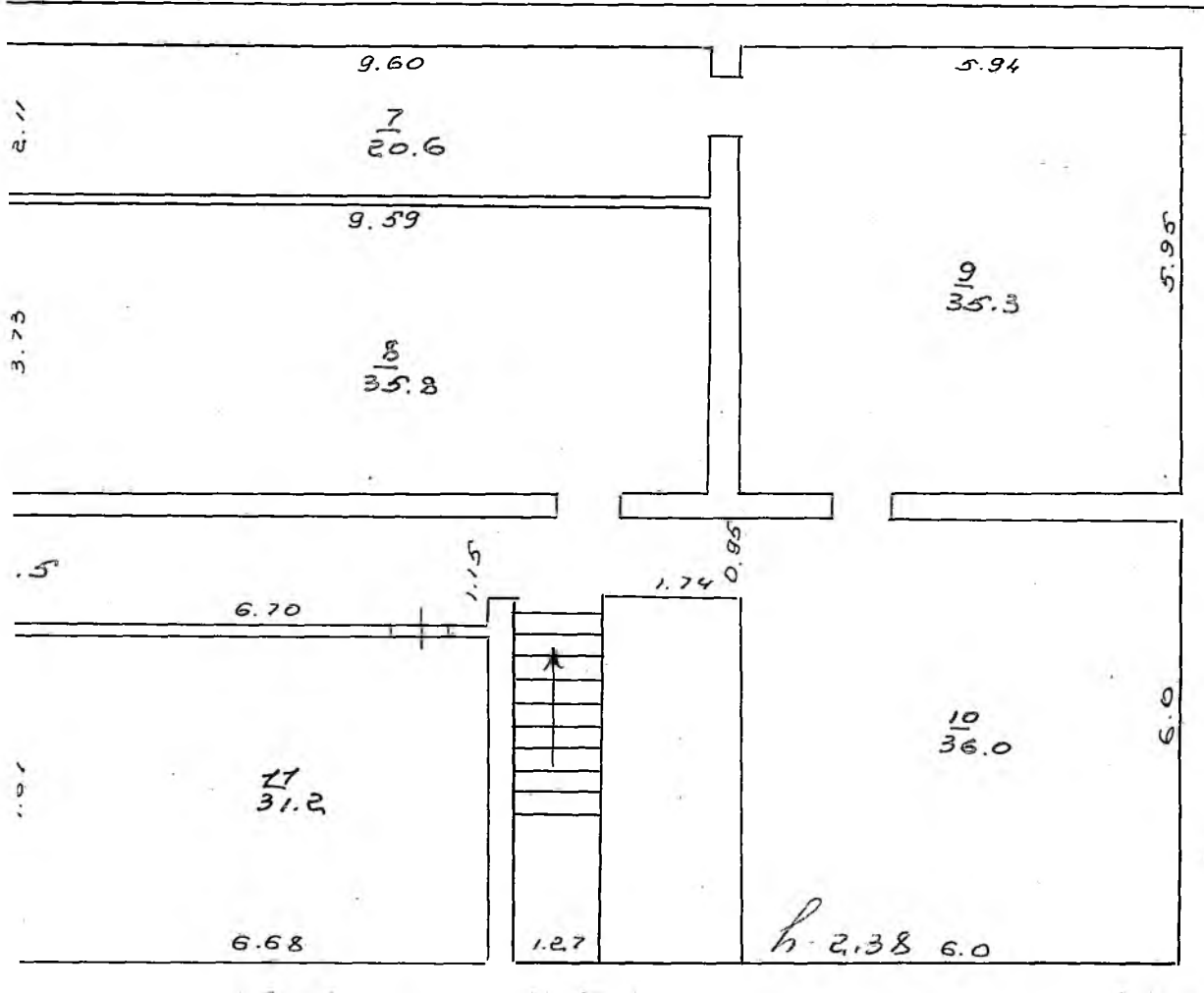

13.30

Лит А

КОМП. ...
 ИНВЕНТАРНЫЙ ...
 ЧИСТОГО ДЕНА № 25/5
 50 лет
 ОБЪЕМ ... 2.0%
 28.07.98
 Бурганова Лече