

1. Республика РФ
2. Область Сахалинская
3. Город (поселок) г. Оха
4. Район в городе
5. Квартал

Технический паспорт

НА ЖИЛОЙ ДОМ ГОСУДАРСТВЕННОГО ОБЩЕСТВЕННОГО ЖИЛИЩНОГО ФОНДА
ФОНДА ЖИЛИЩНО-СТРОИТЕЛЬНЫХ КООПЕРАТИВОВ

6. По улице 50 лет Октября 7. № дома
8. №№ корпусов

9. Инвентарный номер

Паспорт составлен по состоянию на 27 июля 1998г.

Начальник БТИ

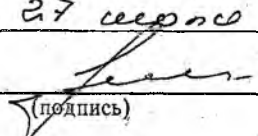
(подпись)

1. Категория
фонда

муници

2. Литер

А

I. Техническая характеристика жилого дома (строения)

3. № корпуса (строения)

25/10.

| II. Собственники (фондодержатели) | Долевое участие | №№ реестра |
|--|-----------------|------------|
| 1 | 2 | 3 |
| Муниципальное предприятие Производств Вещей ремонтно-эксплуата- ционной жилищной трест | целое | |
| | | |
| | | |
| | | |
| | | |
| | | |
| | | |
| | | |
| | | |
| | | |

III. Общие сведения

| | | | |
|--|-------|---|--------------------|
| 1. Серия, тип проекта | | 9. Число комнат, шт. | 18 |
| 2. Число этажей шт. | 3 | 10. Площадь нежилых помещений, м ² | |
| 3. Площадь застройки, м ² | 214 | 11. Материал стен | бетонный камень |
| 4. Объем здания, м ³ | 1958 | 12. Год постройки | 1990 |
| 5. Общая площадь, м ² | 433.7 | 13. Стоимость восстановления, руб. | 556'311 |
| 6. Площадь балконов и террас, м ² | 33 | 14. Стоимость действительная, руб. | 8 |
| 7. Жилая площадь, м ² | 262.1 | 15. Физический износ, % | 511'806 |
| 8. Число квартир, шт | 9 | | |

VII. Техническое описание конструктивных элементов и инженерного оборудования

| № п/п | Наименование конструктивных элементов | Описание конструктивных элементов (материал, конструкция, отделка и прочие) | Износ в % | |
|-------------|--|---|--|----|
| 1 | 2 | 3 | 4 | |
| 1 | Фундамент | Ленточный бетон | 5 | |
| 2 | а. Наружные внутренние капитальные стены | Керамзитобетонный камень | 5 | |
| | б. Перегородки | | | |
| 3 | Перекрытия | Чердачные | Железобетонные панели | 5 |
| | | Междуэтажные | Железобетонные панели | |
| | | Подвальные | Железобетонные панели | |
| 4 | Крыша | Шифер | 5 | |
| 5 | Полы | Досчатые, керамическая т. | 10 | |
| 6 | Проемы | Оконные | Двойные створные | 10 |
| | | Дверные | Цветовые окрашенные | 10 |
| 7 | Отделочные работы | Наружная отделка | | |
| | | а. | | |
| | | б. | | |
| | | в. Внутренняя отделка | Штукатурка стен и потолка побелка известью | 10 |
| 8 | Санитарно и электротехн. работы | Центральн. отоплен. | от тэц | |
| | | Печное отопление | | |
| | | Водопровод | центральные | |
| | | Электроосвещение | закрытая проводка | |
| | | Радио | закрытая проводка | |
| | | Телефон | открытая проводка | |
| | | Телевидение | антенна общего пользования | |
| | | с газ. колонкой | банна | |
| | | с дров. колонкой | | |
| | | с гор. водой | | |
| | | Горячее водоснабж. | от колонок | |
| | | Вентиляция | естественная | |
| | | Газоснабжение | центральное | |
| | | Мусоропровод | | |
| Лифты | | | | |
| Канализация | городская сеть | 10 | | |
| 9 | Разные работы | крыльцо отливки | 15 | |

Перечень документов, прилагаемых к техническому паспорту:

1. поэтажные планы 4
2. Экспликация к поэтажным планам 3
- 3.

Особые отметки:

Паспорт выдан 27 июля 1998

Начальник БТИ *[Signature]*

3. Общая стоимость строений и сооружений на участке (в руб.)

| В ценах какого года | Основные строения | | Служебные строен. и соор. | | Всего | |
|---------------------------|---|------------------------|---|------------------------|---------------------------|------------------------|
| | восстановит. стоимость (балансовая) | действит. стоимость | восстановит. стоимость (балансовая) | действит. стоимость | восстановит. стоимость | действит. стоимость |
| 1 | 2 | 3 | 4 | 5 | 6 | 7 |
| | 556 311 | 511 806 | | | 556 311 | 511 806 |
| | | | | | | |
| | | | | | | |
| | | | | | | |
| | | | | | | |
| | | | | | | |
| | | | | | | |
| | | | | | | |
| | | | | | | |

ПРИЛАГАЕТСЯ ПЛАН ЗЕМЕЛЬНОГО УЧАСТКА

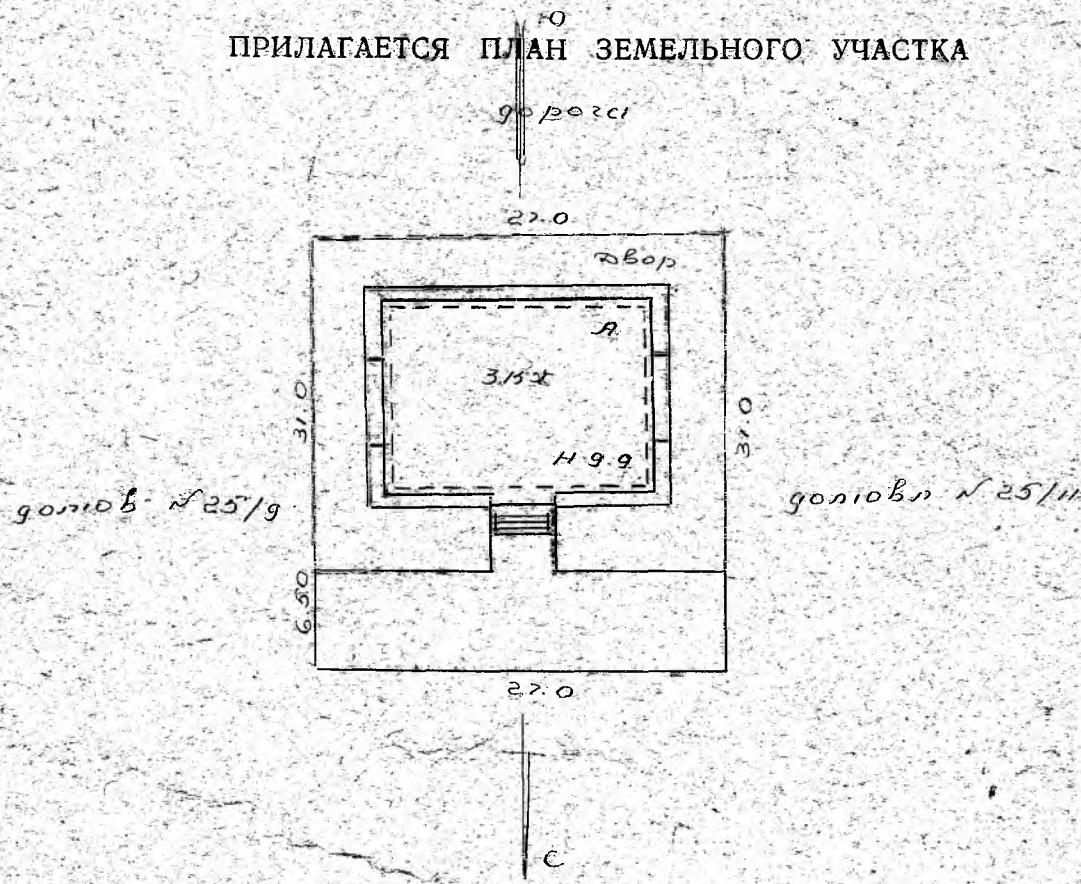

Паспорт выдан 27 июля 1998 г.

Начальник БТИ [Signature]

Использование жилой площади

| | | Для посемейного заселения | Общежития | Гостиницы | Маневр. фонд | Служебная фонд. площадь | Нежилая площадь в жилых помещениях |
|---|------------------------------|---------------------------|-----------|-----------|--------------|-------------------------|------------------------------------|
| 1 | 2 | 3 | 4 | 5 | 6 | 7 | 8 |
| | Количество квартир | | | | | | |
| | Количество комнат | | | | | | |
| | Общая площадь м ² | | | | | | |
| | Жилая площадь м ² | | | | | | |
| | | | | | | | |
| | | | | | | | |

Нежилые помещения, используемые для нужд эксплуатационных организаций

| | Площадь м ² | Жилая контора | Комнаты детских дружин | Красные уголки, клубы | Мастерские | Склад жил. орган. | Теплоузел | Котельная |
|---|-------------------------------|---------------|------------------------|-----------------------|------------|-------------------|-----------|-----------|
| 1 | 2 | 3 | 4 | 5 | 6 | 7 | 8 | 9 |
| | Общая основная м ² | | | | | | | |
| | Общая вспомог. м ² | | | | | | | |
| | | | | | | | | |
| | | | | | | | | |

П-Э. Уборочная площадь земельного участка м²

| | Дворовая территория | | | | | | | | Уличный тротуар | | | Кроме того, арочные проезды | | |
|--------|---------------------|---------|-----------------|---------------|-------|-------|-------------------|---------|-----------------|---------|--------------------|-----------------------------|----|-------|
| | в том числе | | | | | | | | в том числе | | | | | |
| | асф. покрыт. | | прочие замощен. | площ. оборуд. | | грунт | зелен. насаждения | | Всего | асфальт | зеленые насаждения | | | грунт |
| проезд | тротуар | детские | | спортив. | Всего | | | асфальт | | | | грунт | | |
| 1 | 2 | 3 | 4 | 5 | 6 | 7 | 8 | 9 | 10 | 11 | 12 | 13 | 14 | 15 |
| | 313 | 125 | 55 | | | 133 | | | | | | | | |
| | | | | | | | | | | | | | | |
| | | | | | | | | | | | | | | |

Сводная ведомость расходов на эксплуатацию здания

| Вид затрат | Суммарные затраты за период... | Примечание |
|---------------------------|--------------------------------|------------|
| Затраты на кап. ремонт | | |
| Затраты на содержание зд. | | |
| | | |

V. Описание конструктивных элементов и определение износа жилого дома

Группа капитальности Год постройки 1990 г. Сборник № 28
 Вид внутренней отделки Литер по плану Таблица № 5

| № п/п | Наименование конструктивных элементов | Описание конструктивных элементов (материал, конструкция, отделка и др.) | Техническое состояние (осадки, трещины, гниль и т. п.) | Удельный вес конструкт. элементов | Поправка к уд. весу в процент. | Удельный вес констр. элем. с поправкой | Износ в % | Пронзв. % износа на уд. вес констр. элем. | |
|-------|--|--|--|-----------------------------------|--------------------------------|--|-----------|---|-----|
| 1 | 2 | 3 | 4 | 5 | 6 | 7 | 8 | 9 | |
| 1 | Фундаменты | Ленточный бетон | мелкие трещины | 12 | 1 | 12 | 5 | 0.6 | |
| 2 | а) Наружные и внутренние капитальные стены б) Перегородки | Керамзитобетонная кладка | мелкие трещины | 23 | 1 | 23 | 5 | 1.2 | |
| 3 | Перекрытия | Чердачные | Железобетонные панели | мелкие трещины | 6 | 1 | 6 | 5 | 0.3 |
| | | Междуэтажные | Железобетонные панели | | | | | | |
| 4 | Крыша | Шифер | искривленная металлическая флюидов | 2 | 1 | 2 | 5 | 0.1 | |
| 5 | Полы | Дощатые керамзитовая засыпка | щели между досками | 7 | 1 | 7 | 10 | 0.7 | |
| 6 | Проемы | оконные | Двоякие створчатые | мелкие трещины | 12 | 1 | 12 | 10 | 1.2 |
| | | дверные | Щитовые | | | | | | |
| 7 | Отделочн. раб. | внутренние | штукатурка белая и потески побелка и известь | мелкие трещины | 19 | 1 | 19 | 10 | 1.9 |
| | | наружные | | | | | | | |
| 8 | Санитарно- и электротехн. раб. | центр. отопл. печное отопл. водопровод электроосвещ. радио телевидение | от т. э. л. центральный закрытые приборы ослабление закрытые приборы присоединены один пол. приборов | | 11 | 1 | 11 | 10 | 1.1 |
| | | с газ. кол. с дров. кол. с гор. вод. горячее вод. вентиляция газоснабжен. мусоропровод лифты канализация | от газовых котлов вентилируемые центральный городской СББ | | | | | | |
| 9 | Разные работы | Крайцо отливов | мелкие дефекты | 8 | 1 | 8 | 15 | 1.2 | |

% износа, приведенный к 100 по формуле:

процент начисл. (гр. 9) $8.3 \times 100 = 8.3\%$
 удельный вес (гр. 7) $100 = 8.3\%$

У. ЭКСПЛИКАЦИЯ К ПОСТАЖНОМУ ПЛАНУ ДОМА

| 1 | 2 | 3 | 4 | 5 | 6 | Площадь по внутреннему обмеру — кв. м | | | 10 | 11 |
|-------------------------------|---|------------------------------------|--|--|---|---------------------------------------|-------|-----------------------------|-------------------------------------|---|
| | | | | | | 7 | 8 | 9 | | |
| Дата записи и литера по плану | Этажи (начиная с 1-го этажа и кончая мезонином) | Номер помещения (квартира и проч.) | № по плану строения комнаты, кухни, коридора и т. д. | Назначение частей помещения: жилая комната, кухня, коридор, ванная и т. п. | Формула подсчета площади по внутреннему обмеру | общая полезная | жилая | вспомогательная (подсобная) | Высота помещения по внутрен. обмеру | Примечание: самовольно возведенная или самовольно переоборудованная площадь |
| I | I | 1 | 1 | коридор | $12,8 \times 1,2$ | 4,0 | | 4,0 | 1,74 | |
| | | 2 | 2 | ванная | $1,9 \times 1,4$ | 2,7 | | 2,7 | " | |
| | | 3 | 3 | кухня | $(8,8 \times 5,7) - (0,5 \times 1,0)$ | 5,0 | | 5,0 | " | |
| | | 4 | 4 | жилая | $2,85 \times 5,85$ | 16,7 | 16,7 | | " | |
| | | 5 | 5 | жилая | $0,45 \times 0,8$ | 0,5 | | 0,5 | " | |
| | | 6 | 6 | жилая | $0,6 \times 0,8$ | 0,5 | 16,7 | 15,0 | " | |
| | | 7 | 7 | коридор (+ ДН) | $(1,4 \times 4,35) + (0,9 \times 1,2) + (1,0 \times 1,0) + (0,05 \times 0,5)$ | 8,4 | | 8,4 | " | |
| | | 8 | 8 | жилая | $0,8 \times 1,0$ | 0,8 | | 0,8 | " | |
| | | 9 | 9 | жилая | $3,0 \times 3,45$ | 10,4 | 10,4 | | " | |
| | | 10 | 10 | жилая | $2,8 \times 3,9$ | 11,1 | | 11,1 | " | |
| | | 11 | 11 | ванная | $1,0 \times 1,0$ | 1,1 | | 1,1 | " | |
| | | 12 | 12 | ванная | $1,5 \times 1,45$ | 2,2 | | 2,2 | " | |
| | | 13 | 13 | коридор | $(1,05 \times 0,8) + (0,8 \times 0,8)$ | 0,8 | | 0,8 | " | |
| | | 14 | 14 | жилая | $1,5 \times 1,45$ | 2,2 | | 2,2 | " | |
| | | 15 | 15 | ванная | $1,5 \times 1,45$ | 2,2 | | 2,2 | " | |
| | | 16 | 16 | жилая | $1,5 \times 1,45$ | 2,2 | | 2,2 | " | |
| | | 17 | 17 | жилая | $1,5 \times 1,45$ | 2,2 | | 2,2 | " | |
| | | 18 | 18 | жилая | $1,5 \times 1,45$ | 2,2 | | 2,2 | " | |
| | | 19 | 19 | жилая | $1,5 \times 1,45$ | 2,2 | | 2,2 | " | |
| | | 20 | 20 | жилая | $1,5 \times 1,45$ | 2,2 | | 2,2 | " | |

| 1 | 2 | 3 | 4 | 5 | 6 | 7 | 8 | 9 | 10 | 11 |
|-----|---|----|---------|--|---|-------|------|------|-----|----|
| | | | | Итого по I группе | | 144.3 | 84.0 | 54.3 | 2.4 | |
| II | 4 | 1 | коридор | $(2.85 \times 2.5) - (2.0 \times 1.2)$ | | 4.7 | | 4.7 | " | |
| | | 2 | ванная | 1.95×1.45 | | 3.4 | | 3.4 | " | |
| | | 3 | кухня | $(2.85 \times 2.6) - (0.6 \times 1.4)$ | | 6.5 | | 6.5 | " | |
| | | 4 | шкаф | 2.9×5.4 | | 16.5 | 16.5 | | " | |
| | | 5 | шкаф | 0.8×0.55 | | 0.4 | | 0.4 | | |
| | | 6 | шкаф | 0.8×0.55 | | 0.4 | | 0.4 | " | |
| | | | | Итого по кв 4 | | 31.9 | 16.5 | 15.4 | | |
| | 5 | 1 | коридор | $(4.25 \times 1.4) + (1.05 \times 1.05) + (0.8 \times 1.0) + (0.5 \times 1.0) + \frac{(0.75 \times 0.4)}{2}$ | | 8.6 | | 8.6 | " | |
| | | 2 | шкаф | 1.0×0.55 | | 0.6 | | 0.6 | " | |
| | | 3 | шкаф | 2.9×5.55 | | 16.1 | 16.1 | | " | |
| | | 4 | шкаф | 2.85×4.0 | | 11.4 | 11.4 | | " | |
| | | 5 | кухня | 2.6×3.0 | | 4.8 | | 4.8 | " | |
| | | 6 | ванная | 1.45×1.45 | | 2.5 | | 2.5 | " | |
| | | 7 | туалет | $(1.15 \times 0.85) + \frac{(0.7 \times 0.4)}{2}$ | | 1.0 | | 1.0 | " | |
| | | 8 | шкаф | 1.1×0.85 | | 0.9 | | 0.9 | " | |
| | | | | Итого по кв 5 | | 48.9 | 27.5 | 21.4 | | |
| | 6 | 1 | коридор | $(2.4 \times 4.0) - (1.55 \times 2.65)$ | | 6.4 | | 6.4 | " | |
| | | 2 | туалет | 1.5×0.8 | | 1.2 | | 1.2 | " | |
| | | 3 | ванная | 1.5×1.45 | | 2.6 | | 2.6 | " | |
| | | 4 | шкаф | 2.4×3.9 | | 10.5 | 10.5 | | " | |
| | | 5 | шкаф | $(3.1 \times 5.5) - (1.5 \times 0.6)$ | | 16.2 | 16.2 | | " | |
| | | 6 | шкаф | 1.3×1.45 | | 1.5 | | 1.5 | " | |
| | | 7 | шкаф | $(3.1 \times 5.9) - (1.46 \times 0.4)$ | | 17.3 | 17.3 | | " | |
| | | 8 | шкаф | 0.5×0.55 | | 0.3 | | 0.3 | " | |
| | | 9 | кухня | $(2.57 \times 2.8) + (0.85 \times 0.6)$ | | 8.1 | | 8.1 | " | |
| | | 10 | шкаф | 1.1×0.55 | | 0.6 | | 0.6 | " | |
| | | | | Итого по кв 6 | | 65.0 | 44.0 | 21.0 | | |
| | | | | Итого по II группе | | 145.8 | 88.0 | 54.8 | | |
| III | 7 | 1 | коридор | $(2.8 \times 2.55) - (1.3 \times 1.0)$ | | 4.5 | | 4.5 | " | |
| | | 2 | ванная | 1.95×1.8 | | 3.5 | | 3.5 | | |

У. ЭКСПЛИКАЦИЯ К ПОСТАЖНОМУ ПЛАНУ ДОМА

| 1 | 2 | 3 | 4 | 5 | 6 | Площадь по внутреннему обмеру—кв. м | | | 10 | 11 |
|-----|---|---|-----|-------|--|-------------------------------------|-------|-----------------------------|-------------------------------------|---|
| | | | | | | 7 | 8 | 9 | | |
| | | | | | | общая полезная | жилая | вспомогательная (подсобная) | Высота помещения по внутрен. обмеру | Примечание: самовольно возведенная или самовольно переоборудованная площадь |
| III | | 8 | 1 | кухня | $(1,8 \times 1,55) + (1,06 \times 1,0)$ | 5,9 | 16,2 | 8,9 | 2,4 | |
| | | | 2 | кухня | $2,85 \times 5,4$ | 15,5 | 16,2 | 0,4 | " | |
| | | | 3 | кухня | $0,45 \times 0,55$ | 0,4 | | 0,4 | " | |
| | | | 4 | кухня | $0,55 \times 0,8$ | 0,4 | 16,2 | 0,4 | " | |
| | | | 5 | кухня | площадь по кв. м | 30,9 | 16,2 | 14,4 | " | |
| | | | 6 | кухня | $(4,8 \times 1,45) + (1,04 \times 1,1) + (1,09 \times 1,06) + (0,55 \times 0,4)$ | 8,4 | | 8,4 | " | |
| | | | 7 | кухня | $0,55 \times 1,0$ | 0,5 | | 0,5 | " | |
| | | | 8 | кухня | $1,09 \times 5,55$ | 16,1 | 16,1 | | " | |
| | | | 9 | кухня | $1,8 \times 1,0$ | 1,8 | | 1,8 | " | |
| | | | 10 | кухня | $1,51 \times 1,45$ | 2,2 | | 1,8 | " | |
| | | | 11 | кухня | $(1,1 \times 1,045) + (0,4 \times 0,9)$ | 1,1 | | 1,1 | " | |
| | | | 12 | кухня | $1,85 \times 0,45$ | 0,8 | | 0,8 | " | |
| | | | 13 | кухня | площадь по кв. м | 48,4 | 22,3 | 21,4 | " | |
| | | | 14 | кухня | $(1,1 \times 0,5) + (1,1 \times 1,0)$ | 0,5 | | 0,5 | " | |
| | | | 15 | кухня | $0,8 \times 1,45$ | 1,2 | | 1,2 | " | |
| | | | 16 | кухня | $1,45 \times 1,4$ | 2,0 | | 1,8 | " | |
| | | | 17 | кухня | $1,0 \times 1,0$ | 1,0 | | 1,0 | " | |
| | | | 18 | кухня | $1,1 \times 1,1$ | 1,2 | | 1,2 | " | |
| | | | 19 | кухня | $1,1 \times 1,1$ | 1,2 | | 1,2 | " | |
| | | | 20 | кухня | $1,1 \times 1,1$ | 1,2 | | 1,2 | " | |
| | | | 21 | кухня | $1,1 \times 1,1$ | 1,2 | | 1,2 | " | |
| | | | 22 | кухня | $1,1 \times 1,1$ | 1,2 | | 1,2 | " | |
| | | | 23 | кухня | $1,1 \times 1,1$ | 1,2 | | 1,2 | " | |
| | | | 24 | кухня | $1,1 \times 1,1$ | 1,2 | | 1,2 | " | |
| | | | 25 | кухня | $1,1 \times 1,1$ | 1,2 | | 1,2 | " | |
| | | | 26 | кухня | $1,1 \times 1,1$ | 1,2 | | 1,2 | " | |
| | | | 27 | кухня | $1,1 \times 1,1$ | 1,2 | | 1,2 | " | |
| | | | 28 | кухня | $1,1 \times 1,1$ | 1,2 | | 1,2 | " | |
| | | | 29 | кухня | $1,1 \times 1,1$ | 1,2 | | 1,2 | " | |
| | | | 30 | кухня | $1,1 \times 1,1$ | 1,2 | | 1,2 | " | |
| | | | 31 | кухня | $1,1 \times 1,1$ | 1,2 | | 1,2 | " | |
| | | | 32 | кухня | $1,1 \times 1,1$ | 1,2 | | 1,2 | " | |
| | | | 33 | кухня | $1,1 \times 1,1$ | 1,2 | | 1,2 | " | |
| | | | 34 | кухня | $1,1 \times 1,1$ | 1,2 | | 1,2 | " | |
| | | | 35 | кухня | $1,1 \times 1,1$ | 1,2 | | 1,2 | " | |
| | | | 36 | кухня | $1,1 \times 1,1$ | 1,2 | | 1,2 | " | |
| | | | 37 | кухня | $1,1 \times 1,1$ | 1,2 | | 1,2 | " | |
| | | | 38 | кухня | $1,1 \times 1,1$ | 1,2 | | 1,2 | " | |
| | | | 39 | кухня | $1,1 \times 1,1$ | 1,2 | | 1,2 | " | |
| | | | 40 | кухня | $1,1 \times 1,1$ | 1,2 | | 1,2 | " | |
| | | | 41 | кухня | $1,1 \times 1,1$ | 1,2 | | 1,2 | " | |
| | | | 42 | кухня | $1,1 \times 1,1$ | 1,2 | | 1,2 | " | |
| | | | 43 | кухня | $1,1 \times 1,1$ | 1,2 | | 1,2 | " | |
| | | | 44 | кухня | $1,1 \times 1,1$ | 1,2 | | 1,2 | " | |
| | | | 45 | кухня | $1,1 \times 1,1$ | 1,2 | | 1,2 | " | |
| | | | 46 | кухня | $1,1 \times 1,1$ | 1,2 | | 1,2 | " | |
| | | | 47 | кухня | $1,1 \times 1,1$ | 1,2 | | 1,2 | " | |
| | | | 48 | кухня | $1,1 \times 1,1$ | 1,2 | | 1,2 | " | |
| | | | 49 | кухня | $1,1 \times 1,1$ | 1,2 | | 1,2 | " | |
| | | | 50 | кухня | $1,1 \times 1,1$ | 1,2 | | 1,2 | " | |
| | | | 51 | кухня | $1,1 \times 1,1$ | 1,2 | | 1,2 | " | |
| | | | 52 | кухня | $1,1 \times 1,1$ | 1,2 | | 1,2 | " | |
| | | | 53 | кухня | $1,1 \times 1,1$ | 1,2 | | 1,2 | " | |
| | | | 54 | кухня | $1,1 \times 1,1$ | 1,2 | | 1,2 | " | |
| | | | 55 | кухня | $1,1 \times 1,1$ | 1,2 | | 1,2 | " | |
| | | | 56 | кухня | $1,1 \times 1,1$ | 1,2 | | 1,2 | " | |
| | | | 57 | кухня | $1,1 \times 1,1$ | 1,2 | | 1,2 | " | |
| | | | 58 | кухня | $1,1 \times 1,1$ | 1,2 | | 1,2 | " | |
| | | | 59 | кухня | $1,1 \times 1,1$ | 1,2 | | 1,2 | " | |
| | | | 60 | кухня | $1,1 \times 1,1$ | 1,2 | | 1,2 | " | |
| | | | 61 | кухня | $1,1 \times 1,1$ | 1,2 | | 1,2 | " | |
| | | | 62 | кухня | $1,1 \times 1,1$ | 1,2 | | 1,2 | " | |
| | | | 63 | кухня | $1,1 \times 1,1$ | 1,2 | | 1,2 | " | |
| | | | 64 | кухня | $1,1 \times 1,1$ | 1,2 | | 1,2 | " | |
| | | | 65 | кухня | $1,1 \times 1,1$ | 1,2 | | 1,2 | " | |
| | | | 66 | кухня | $1,1 \times 1,1$ | 1,2 | | 1,2 | " | |
| | | | 67 | кухня | $1,1 \times 1,1$ | 1,2 | | 1,2 | " | |
| | | | 68 | кухня | $1,1 \times 1,1$ | 1,2 | | 1,2 | " | |
| | | | 69 | кухня | $1,1 \times 1,1$ | 1,2 | | 1,2 | " | |
| | | | 70 | кухня | $1,1 \times 1,1$ | 1,2 | | 1,2 | " | |
| | | | 71 | кухня | $1,1 \times 1,1$ | 1,2 | | 1,2 | " | |
| | | | 72 | кухня | $1,1 \times 1,1$ | 1,2 | | 1,2 | " | |
| | | | 73 | кухня | $1,1 \times 1,1$ | 1,2 | | 1,2 | " | |
| | | | 74 | кухня | $1,1 \times 1,1$ | 1,2 | | 1,2 | " | |
| | | | 75 | кухня | $1,1 \times 1,1$ | 1,2 | | 1,2 | " | |
| | | | 76 | кухня | $1,1 \times 1,1$ | 1,2 | | 1,2 | " | |
| | | | 77 | кухня | $1,1 \times 1,1$ | 1,2 | | 1,2 | " | |
| | | | 78 | кухня | $1,1 \times 1,1$ | 1,2 | | 1,2 | " | |
| | | | 79 | кухня | $1,1 \times 1,1$ | 1,2 | | 1,2 | " | |
| | | | 80 | кухня | $1,1 \times 1,1$ | 1,2 | | 1,2 | " | |
| | | | 81 | кухня | $1,1 \times 1,1$ | 1,2 | | 1,2 | " | |
| | | | 82 | кухня | $1,1 \times 1,1$ | 1,2 | | 1,2 | " | |
| | | | 83 | кухня | $1,1 \times 1,1$ | 1,2 | | 1,2 | " | |
| | | | 84 | кухня | $1,1 \times 1,1$ | 1,2 | | 1,2 | " | |
| | | | 85 | кухня | $1,1 \times 1,1$ | 1,2 | | 1,2 | " | |
| | | | 86 | кухня | $1,1 \times 1,1$ | 1,2 | | 1,2 | " | |
| | | | 87 | кухня | $1,1 \times 1,1$ | 1,2 | | 1,2 | " | |
| | | | 88 | кухня | $1,1 \times 1,1$ | 1,2 | | 1,2 | " | |
| | | | 89 | кухня | $1,1 \times 1,1$ | 1,2 | | 1,2 | " | |
| | | | 90 | кухня | $1,1 \times 1,1$ | 1,2 | | 1,2 | " | |
| | | | 91 | кухня | $1,1 \times 1,1$ | 1,2 | | 1,2 | " | |
| | | | 92 | кухня | $1,1 \times 1,1$ | 1,2 | | 1,2 | " | |
| | | | 93 | кухня | $1,1 \times 1,1$ | 1,2 | | 1,2 | " | |
| | | | 94 | кухня | $1,1 \times 1,1$ | 1,2 | | 1,2 | " | |
| | | | 95 | кухня | $1,1 \times 1,1$ | 1,2 | | 1,2 | " | |
| | | | 96 | кухня | $1,1 \times 1,1$ | 1,2 | | 1,2 | " | |
| | | | 97 | кухня | $1,1 \times 1,1$ | 1,2 | | 1,2 | " | |
| | | | 98 | кухня | $1,1 \times 1,1$ | 1,2 | | 1,2 | " | |
| | | | 99 | кухня | $1,1 \times 1,1$ | 1,2 | | 1,2 | " | |
| | | | 100 | кухня | $1,1 \times 1,1$ | 1,2 | | 1,2 | " | |

| 1 | 2 | 3 | 4 | 5 | 6 | 7 | 8 | 9 | 10 | 11 |
|-----|---|---|---------------|------------------|---------------------|-------|-------|-------|----|----|
| | | | | | линовка по размеру: | 490.7 | 262.1 | 141.6 | | |
| I | | 1 | маньбум. | 2.25 x 1.2 | | 1.6 | | | | |
| | | 2 | клад в подвал | 1.1 x 1.2 | | 1.3 | | | | |
| | | 3 | линовка карт | 2.55 x 4.2 | | 10.4 | | | | |
| | | | | линовка: | | 13.6 | | | | |
| II | | 1 | линовка карт | 2.55 x 5.4 | | 14.5 | | | | |
| III | | 1 | линовка карт | 2.55 x 5.4 | | 14.5 | | | | |
| | | | | линовка: | | 19.0 | | | | |
| | | | | | | 41.7 | | | | |
| | | | | в том числе карт | | 18.5 | | | | |

У. ЭКСПЛИКАЦИЯ К ПОСТАЖНОМУ ПЛАНУ ДОМА

| 1 | 2 | 3 | 4 | 5 | 6 | 7 | 8 | 9 | 10 | 11 | |
|-------------------------------|---|------------------------------------|--|--|--|--------------------------------------|----------------|-------|-----------------------------|-------------------------------------|---|
| Дата записи и литера по плану | Этажи (начиная с 1-го этажа и кончая мезонином) | Номер помещения (квартира и проч.) | № по плану строения комнаты, кухни, коридора и т. д. | Назначение частей помещения: жилая комната, кухня, коридор, ванная и т. п. | Формула подсчета площади по внутреннему обмеру | Площадь по внутреннему обмеру— кв. м | общая полезная | жилая | вспомогательная (подсобная) | Высота помещения по внутрен. обмеру | Примечание: самовольно возведенная или самовольно переоборудованная площадь |
| | | | 1 | Левый квт | 13 x 4.4 | 5.4 | | | | 2.2 | |
| | | | 2 | правый | 6.85 x 1.9 | 12.1 | | | | " | |
| | | | 3 | правый | (14 x 9.85) + (4.35 x 1.9) + (1.2 x 4.8) + (6.15 x 1.15) | 35.2 | | | | " | |
| | | | 4 | квартирная | 3.05 x 2.0 | 6.1 | | | | " | |
| | | | 5 | квартирная | 3.05 x 2.0 | 6.1 | | | | " | |
| | | | 6 | квартирная | 3.05 x 2.0 | 6.1 | | | | " | |
| | | | 7 | правый | 2.8 x 2.8 | 14.2 | | | | " | |
| | | | 8 | правый | 2.0 x 2.8 | 13.2 | | | | " | |
| | | | 9 | правый | 3.9 x 2.8 | 15.4 | | | | " | |
| | | | 10 | правый | (1.0 x 1.1) + (3.05 x 1.45) + (1.4 x 0.5) | 18.4 | | | | " | |
| | | | 11 | квартирная | 2.2 x 1.2 | 1.6 | | | | " | |
| | | | 12 | квартирная | 2.2 x 0.9 | 1.0 | | | | " | |
| | | | 13 | квартирная | 2.2 x 1.0 | 1.2 | | | | " | |
| | | | 14 | квартирная | 2.2 x 0.95 | 1.1 | | | | " | |
| | | | 15 | квартирная | 2.2 x 0.9 | 1.0 | | | | " | |
| | | | 16 | квартирная | 2.2 x 1.2 | 1.6 | | | | " | |
| | | | 17 | правый | 1.1 x 4.8 | 5.3 | | | | " | |
| | | | 18 | правый | 1.1 x 0.1 | 16.6 | | | | " | |

10

17-3m2x

16.40

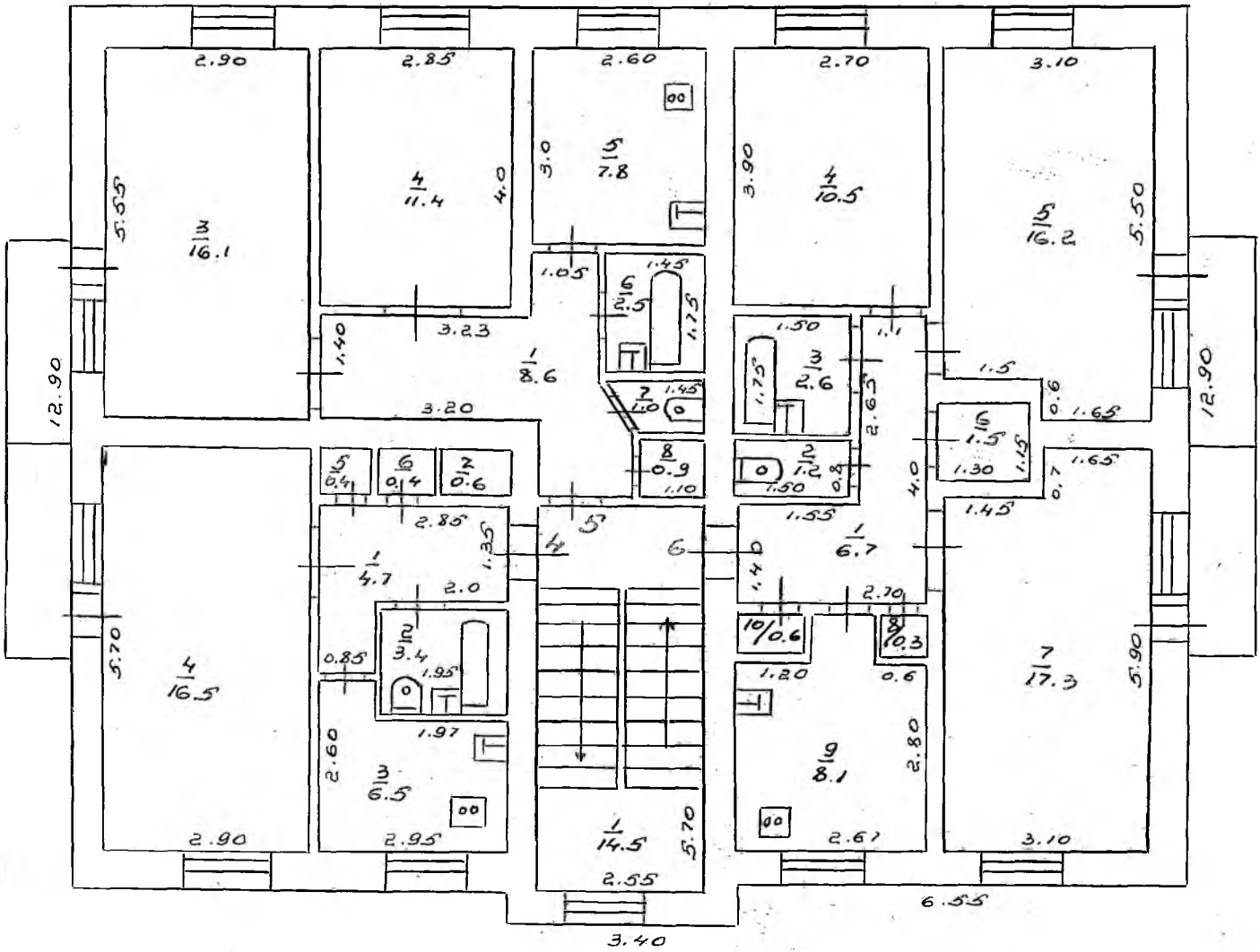

25/10
 50 н.м.
 ОКМДР 2.0х0

27.07.98

Булгакова д.

ПРОЕКТ ПЛАНИРОВКИ
 № 1100

пл. 3 этаж

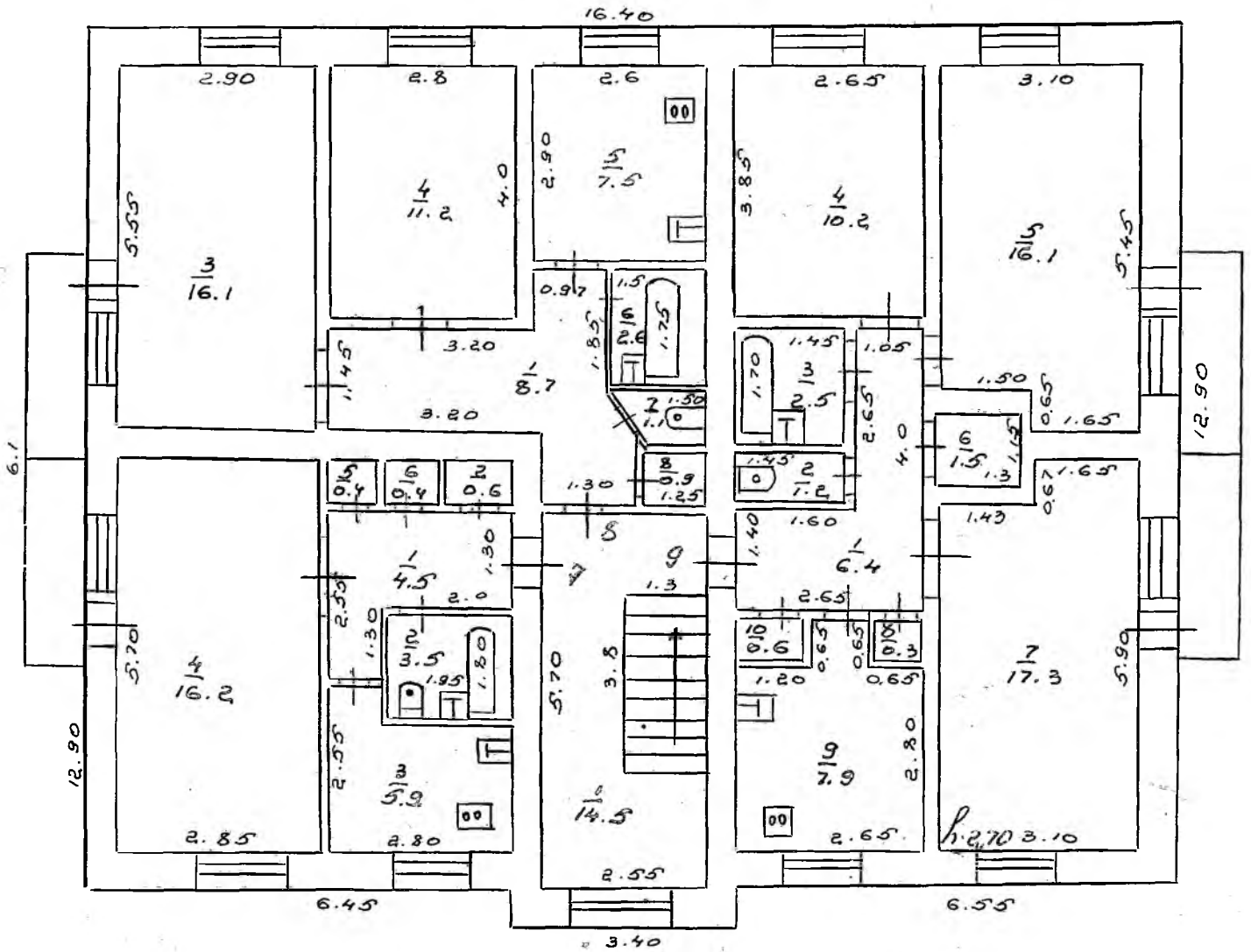

25/10
 50 кв. м
 ОКМРАСП
 & ОХА

27.07.98

Бунтарева

БЕЛАН СТРОИТЕЛЬ
 М. МАСЛО

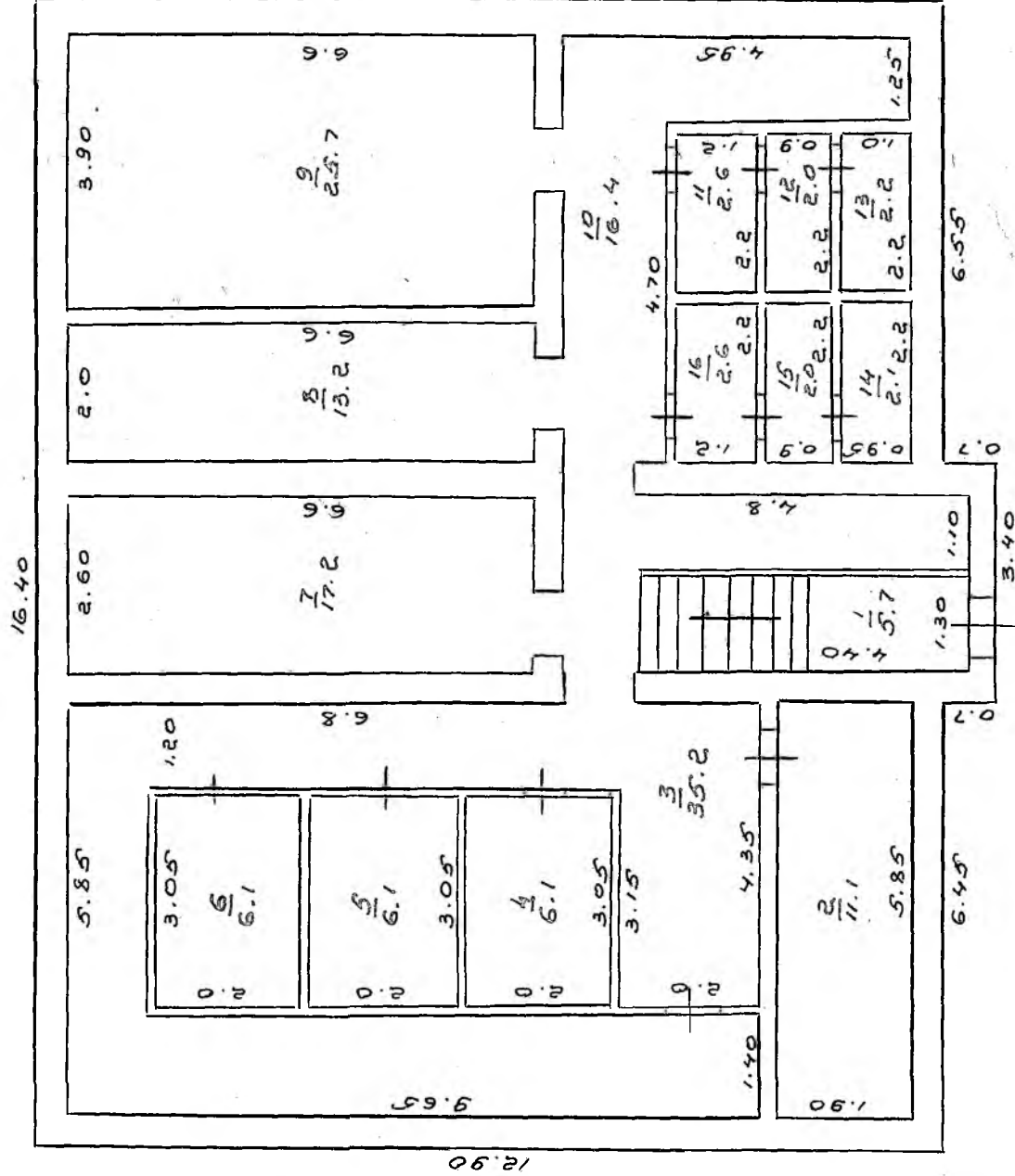

25/10
 2.0 x 0

27.07.98
 Бухгалтерия