

# ЭКСПЛИКАЦИЯ

к поэтажному плану жилого дома, расположенного в городе (поселке) Оха

по улице (пер.) Ленина

№ 114

Дата выписки и ли- тера по плану	Этаж (начиная с 1 этажа и кол- во этажей)	Номер помеще- ния (квартиры и др.)	Номер по плану строения комна- ты, кухни, кори- дора, и т. п.	Назначение частей помещения: жилая комната, кухня, коридор и т. п.	Формулы для подсчета площадей	Площадь по внутреннему обмеру в кв. м				Высота помеще- ния по внутрен- нему обмеру
						общая полезная	в том числе			
							жилая	вспомо- гат. (под- собн.)	прочая	
1	2	3	4	5	6	7	8	9	10	11
1977 г.	10	116	1	коридор	1.9 x 2.72	5.2		5.2		2.7
			2	коридор	2.7 x 1.62	4.4		4.4		"
			3	ванная	1.58 x 1.79	2.8		2.8		"
			4	туалет	0.88 x 1.62	1.4		1.4		"
			5	спальня	3.26 x 3.12	10.2	10.2			"
			6	спальня	2.8 x 4.82	13.5	13.5			"
			7	гардероб	0.88 x 0.82	0.6		0.6		"
			8	гардероб	2 x 1	2.1		2.1	2.1	"
			9	спальня	3.27 x 6	19.6	19.6			"
			10	гардероб	0.81 x 0.56	0.4		0.4		"
			11	кухня	3.4 x 2.88	9.8		9.8		"
			12	гардероб	0.88 x 0.82	0.6		0.6		"
Всего по кв. 116						70.6	43.3	25.2	2.1	
								27.3		
Всего по 1-му этажу:						670.0	385.6	272.0	12.4	
						670.0	385.6	284.6		
1972 г.	1	112	1	коридор	2.72 x 1.9	5.2		5.2		"
			2	гардероб	0.6 x 0.75	0.4		0.4		"
			3	кухня	2.88 x 3.4	9.8		9.8		"
			4	гардероб	0.56 x 1.14	0.6		0.6		"
			5	спальня	3.27 x 6	19.6	19.6			"
			6	гардероб	0.56 x 1.14	0.6		0.6		"
			7	гардероб	2 x 1	2.1		2.1	2.1	"
			8	спальня	2.8 x 4.82	13.5	13.5			"
			9	спальня	3.26 x 3.12	10.2	10.2			"
			10	туалет	0.83 x 1.63	1.4		1.4		"
			11	ванная	1.78 x 1.58	2.8		2.8		"
			12	коридор	2.7 x 1.62	4.4		4.4		"
Всего по кв. 112						70.6	43.3	25.2	2.1	
								27.3		

2	3	4	5	6	7					11
					Пощадь по внутреннему обмеру в кв. м		в том числе			
Этажи (начиная с 1 этажа и кончая мезонином)	Номер помещения (квартиры и др.)	Номер по плану строения комнаты, кухни, коридора и т. п.	Назначение частей помещения: жилая комната, кухня, коридор и т. п.	Формулы для подсчета площадей	общая полезная	жилая	вспомогат. (подсобн.)	про-чая	Высота помещения по внутреннему обмеру	
2	73	1	коридор	1,22 x 1,5 / 4 / 1,33 x 1,23	5,1		5,1		2,7	
		2	загород	064 x 064	04		04		"	
		3	загород	066 x 075	04		04		"	
		4	ванная	1,77 x 1,97	3,5		3,5		"	
		5	кухня	303 x 2,72	8,2		8,2		"	
		6	мешина	35 x 6 x 08	2,0	2,0			"	
				Площадь 7,3	29,7	2,0	17,7			
		74	1	коридор	505 x 1,73 / 1,083 x 0,25 / 1,083 x 0,25	8,8		8,8		"
		2	коридор	1,4 x 1,58	1,9		1,9		"	
		3	мешина	2,88 x 4,3	12,5				"	
4	загород	1,83 x 0,63	1,0		1,0		"			
5	загород	1,5 x 1,0	1,5		1,5		"			
6	ванная	1,79 x 1,58	2,8		2,8		"			
7	мешина	0,88 x 1,62	1,4		1,4		"			
8	кухня	2,48 x 3,21	8,0		8,0		"			
9	мешина	4,25 x 4,2 x 0,8	18,6		18,6		"			
10	загород	0,68 x 0,82	0,6		0,6		"			
		Всего по кв. 74	57,3	31,1	26,2	1,0				
2	87	1	коридор	1,14 x 0,65 / 1,083 x 0,25 / 1,083 x 0,25	8,8		8,8		"	
		2	загород	0,68 x 0,82	0,6		0,6		"	
		3	мешина	2,25 x 4,2 + 0,8	18,6		18,6		"	
		4	кухня	2,48 x 3,22	8,0		8,0		"	
		5	мешина	0,88 x 1,62	1,4		1,4		"	
		6	ванная	1,58 x 1,79	2,8		2,8		"	
		7	загород	1,6 x 1,03	1,6		1,6		"	
		8	загород	1,63 x 1,0	1,0		1,0		"	
		9	мешина	2,9 x 4,3	12,5		12,5		"	
		10	коридор	1,21 x 1,7	2,0		2,0		"	
		Всего по кв. 87	57,3	31,1	26,2	1,0				
2	88	1	коридор	1,33 x 1,23	5,1		5,1		"	
		2	мешина	35 x 6 + 0,8	2,0	2,0		"		
		3	кухня	303 x 2,7	8,2		8,2		"	

# ЭКСПЛИКАЦИЯ

к поэтажному плану жилого дома, расположенного в городе (поселке) Ока

по улице (пер.) Лексма

№ 44

1	2	3	4	5	6	Площадь по внутреннему обмеру в кв. м				11
						7	в том числе			
Дата записи и ли-тера по плану	Этажи (начиная с 1 этажа и кон-чая мезонином)	Номер помеще-ния (квартиры и др.)	Номер по плану строения комна-ты, кухни, кори-дора, и т. п.	Назначение частей помещения: жилая комната, кухня, коридор и т. п.	Формулы для подсчета площадей		общая полезная	жилая	вспомо-гат. (под-собн.)	про-чая
1977	2	88	4	ванная	1.97 x 1.77	3.5		3.5		2.7
			5	гардероб	081 x 056	0.4		0.4		"
			6	гардероб	06 x 0.75	0.5		0.5		"
				Всего по кв. 88		39.7	22.0	17.7		
		89	1	коридор	1.9 x 2.72	5.2		5.2		"
			2	коридор	2.7 x 1.62	4.4		4.4		"
			3	ванная	1.58 x 1.79	2.8		2.8		"
			4	шумел	088 x 1.62	1.4		1.4		"
			5	шумел	3.26 x 3.12	10.2	10.2			"
			6	шумел	2.8 x 4.82	13.5	13.5			"
			7	гардероб	068 x 082	2.1		2.1	2.1	"
			8	гардероб	2 x 1	0.6		0.6		"
			9	шумел	3.27 x 6	19.6	19.6			"
			10	гардероб	081 x 056	0.4		0.4		"
			11	кухня	3.4 x 2.88	2.8		2.8		"
			12	гардероб	068 x 082	0.6		0.6		"
				Всего по кв. 89		70.6	43.3	25.2	2.1	
								27.3		
		90	1	коридор	2.72 x 1.9	5.2		5.2		"
			2	гардероб	06 x 0.75	0.4		0.4		"
			3	кухня	2.88 x 3.4	9.8		9.8		"
			4	гардероб	056 x 1.14	0.6		0.6		"
			5	шумел	3.27 x 6	19.6	19.6			"
			6	гардероб	056 x 1.14	2.1		2.1	2.1	"
			7	гардероб	2 x 1	0.6		0.6		"
			8	шумел	2.8 x 4.82	13.5	13.5			"
			9	шумел	3.26 x 3.12	10.2	10.2			"
			10	шумел	088 x 1.63	1.4		1.4		"
			11	ванная	1.78 x 1.58	2.8		2.8		"

Этажи (начиная с 1 этажа и кончая мезонином)	Номер помещения (квартиры и др.)	Номер по плану строения комнаты, кухни, коридора и т. п.	Назначение частей помещений: жилая комната, кухня, коридор и т. п.	Формулы для подсчета площадей	Площадь по внутреннему обмеру в кв. м					Высота помещения по внутреннему обмеру	Прим. самовольная или несобственная площадь
					общая полезная	в том числе		про-чая	11		
2	3	4	5	6	7	8.	9			10	11
	103	1	коридор	2,22 x 1,5 + (1,33 x 1,23)	5.1	43.3	24.3		2.7		
		2	спальня	0,64 x 0,64	0.5		0.5				
		3	ванная	0,6 x 0,75	0.4		0.4				
		4	ванная	1,77 x 1,97	3.5		3.5				
		5	кухня	3,03 x 2,72	8.2		8.2				
		6	ванная	3,5 x 0,408	2.0		2.0				
				Всего по кв. 103	39.7	22.0	17.7				
	104	1	коридор	(5,05 x 1,2) / (4,05 x 0,7) / (4,05 x 0,7)	8.8		8.8				
		2	спальня	1,8 x 1,58	2.0		2.0				
		3	ванная	2,88 x 4,3	12.5		12.5				
		4	ванная	1,63 x 0,63	1.0		1.0				
		5	ванная	1,5 x 1.0	1.6		1.6				
		6	ванная	1,79 x 1,58	2.8		2.8				
		7	кухня	0,88 x 1,62	1.4		1.4				
		8	кухня	2,48 x 3,21	8.0		8.0				
		9	ванная	4,25 x 4,2 + 0,8	18.6		18.6				
		10	ванная	0,68 x 0,82	0.6		0.6				
				Всего по кв. 104	57.3	31.1	26.0				
	117				57.1	31.1	26.0				
		1	коридор	1,72 x 3,75 / (1,08 x 0,75) / (1,08 x 0,75)	8.8		8.8				
		2	ванная	0,68 x 0,82	0.6		0.6				
		3	ванная	4,25 x 4,2 x 0,8	18.6		18.6				
		4	кухня	2,48 x 3,22	8.0		8.0				
		5	ванная	0,88 x 1,62	1.4		1.4				
		6	ванная	1,58 x 1,79	2.8		2.8				
		7	ванная	1,0 x 1,05	1.6		1.6				
		8	ванная	1,63 x 1.0	1.0		1.0				
		9	ванная	2,9 x 4,3	12.5		12.5				
		10	коридор	1,21 x 1,7	2.0		2.0				
				Всего по кв. 117	57.3	31.1	26.0				

# ЭКСПЛИКАЦИЯ

к поэтажному плану жилого дома, расположенного в городе (поселке) Осе

по улице (пер.) Ленская

№ 44 корпус 2

1	2	3	4	5	6	Площадь по внутреннему обмеру в кв. м			11	12	
						7	в том числе				
общая полезная	жилая	вспомогат. (подсобн.)	прочая	8	9		10				
118	К	118	1	коридор	$(2.32 \times 1.5) + (1.33 \times 1.23)$	5.1		5.1		2.7	
			2	ванная	$3.5 \times 0.8$	2.8	2.8			"	
			3	кухня	$3.03 \times 2.7$	8.2		8.2		"	
			4	ванная	$1.97 \times 1.77$	3.5		3.5		"	
			5	гардероб	$0.81 \times 0.56$	0.4		0.4		"	
			6	гардероб	$0.67 \times 0.75$	0.5		0.5		"	
Итого по кв. 118						39.7	22.0	17.7			
119	К	119	1	коридор	$1.9 \times 2.72$	5.2		5.2		"	
			2	коридор	$2.7 \times 1.62$	4.4		4.4		"	
			3	ванная	$1.58 \times 1.79$	2.8		2.8		"	
			4	кухня	$0.88 \times 1.62$	1.4		1.4		"	
			5	ванная	$3.26 \times 3.12$	10.2	10.2			"	
			6	ванная	$2.8 \times 4.82$	13.5	13.5			"	
			7	гардероб	$0.68 \times 0.82$	0.6		0.6		"	
			8	гардероб	$2 \times 1$	2.1		2.1	2.1	"	
			9	ванная	$3.27 \times 6$	19.6	19.6			"	
			10	гардероб	$0.81 \times 0.56$	0.4		0.4		"	
			11	кухня	$3.4 \times 2.88$	9.8		9.8		"	
			12	гардероб	$0.68 \times 0.82$	0.6		0.6		"	
Итого по кв. 119						70.6	43.3	25.2	2.1		
Итого по 1-му этажу						570.0	325.6	272.0	12.4		
Итого по 2-му этажу						270.0	284.4				
Итого по среднему						322.5	335.5	194.0	56.4		
Итого со встроенной						325.9	185.3	14.0	0.6		
Итого						328.8					

2	3	4	5	6	7				11	1
					Полезная площадь		в том числе			
Этажи (начиная с 1 этажа и кончая мезонином)	Номер помещения (квартиры и др.)	Номер по плану строения комнаты, кухни, коридора и т. п.	Назначение частей помещения: жилая комната, кухня, коридор и т. п.	Формулы для подсчета площадей	общая	жилая	вспомогат. (подсобн.)	про-чая	Высота помещения по внутреннему обмеру	Примечания: Самовольная или переобор. площадь
2	3	4	5	6	7	8	9	10	11	1
7	1	1	машбур	2,15 x 1,4	3,0					
	2	2	машбур	2,25 x 2,4	5,4					
	3	3	мешер. комн.	2,57 x 4,54	11,7					
	4	4	швейцар. кабинет	2,57 x 1,4	3,6					
	5	5	швейцар. кабинет	2,57 x 1,16	3,0					
	6	6	швейц. кухня	4,68 x 2,57	12,0					
	7	7	машбур	2,47 x 2,54	6,2					
	8	8	машбур	2,15 x 1,16	2,5					
	9	9	машбур	2,17 x 1,2	2,6					
	10	10	машбур	2,28 x 2,53	5,8					
	11	11	мешер. комн.	4,7 x 2,57	12,0					
	12	12	швейцар. кабинет	2,56 x 1,20	3,1					
	13	13	швейцар. кабинет	2,3 x 1,27	2,9					
	14	14	мешер. комн.	2,57 x 4,65	12,0					
	15	15	машбур	2,56 x 2,42	6,2					
	16	16	машбур	2,18 x 1,24	2,8					
				Прим.	24,8					
7	1-4	1-4	мешер. комн.	$(2,57 \times 6,03) + (2,61 \times 6,03) + (2,57 \times 6,03) + (2,61 \times 6,03) + (2,57 \times 6,03) + (2,61 \times 6,03)$	69,2					
7	1-4	1-4	мешер. комн.	$(2,57 \times 6,03) + (2,57 \times 6,03) + (2,57 \times 6,03) + (2,57 \times 6,03)$	61,6					
7	1-4	1-4	мешер. комн.	$(2,57 \times 6,03) + (2,57 \times 6,03)$	61,6					
7	1-4	1-4	мешер. комн.	$(2,57 \times 6,03) + (2,57 \times 6,03) + (2,57 \times 6,03) + (2,57 \times 6,03) + (2,57 \times 6,03) + (2,57 \times 6,03) + (2,57 \times 6,03) + (2,57 \times 6,03) + (2,57 \times 6,03) + (2,57 \times 6,03)$	118,3					
7	1-4	1-4	мешер. комн.	$(2,57 \times 6,03) + (2,57 \times 6,03) + (2,57 \times 6,03) + (2,57 \times 6,03) + (2,57 \times 6,03) + (2,57 \times 6,03) + (2,57 \times 6,03) + (2,57 \times 6,03) + (2,57 \times 6,03) + (2,57 \times 6,03)$	61,6					
7	1	1	комн. шр	2,3 x 1,42	3,3					
7	2	2	комн. шр	2,57 x 1,15	2,9					

# ЭКСПЛИКАЦИЯ

к поэтажному плану жилого дома, расположенного в городе (поселке) Оха

по улице (пер.) Ленина

№ 44 корпус

1	2	3	4	5	6	Площадь по внутреннему обмеру в кв. м				11
						7	в том числе			
Дата записи и ли-тера по плану	Этажи (начиная с 1 этажа и кончая мезонином)	Номер помеще-ния (квартиры и др.)	Номер по плану строения комна-ты, кухни, коридора, и т. п.	Назначение частей помещения: жилая комната, кухня, коридор и т. п.	Формулы для подсчета площадей		общая полезная	жилая	вспомо-гат. (под-собн.)	про-чая
			1	подвал	$(1.33 \times 5.97) + (1.15 \times 0.6)$	8.9				2.3
			2	подвал	$3.68 \times 2.55 + (0.94 \times 2.14)$	11.4				"
			3	подвал	$(5.96 \times 5.93)$	21.5				"
			4	подвал	$2.5 \times 5.93$	15				"
			5	подвал	$(6.72 \times 5.93) - 22.5$	17.3				"
			6	подвал	$5.67 \times 3.8$	21.5				"
			7	подвал	$(3.77 \times 6.3) + (1.16 \times 2.74)$	26.9				"
			8	подвал	$(5.94 \times 9.62) - 9.9$	47.2				"
			9	подвал	$(5.9 \times 3.6) - (1.6 \times 4.3)$	14.3				"
			10	подвал	$(4.2 \times 3.66) + (2.0 \times 1.7)$	18.8				"
			11	подвал	$(4.28 \times 3.83) + (1.5 \times 2.0)$	19.4				"
			12	подвал	$(5.97 \times 3.3) - (4.38 \times 1.55)$	12.9				"
			13	подвал	$(3.61 \times 5.98) - (3.7 \times 6.84) + (2.67 \times 0.85)$	30.0				"
			14	подвал	$(6.74 \times 3.6) + (0.86 \times 2.52)$	22.2				"
			15	подвал	$(7.35 \times 2.8) + (1.06 \times 6.53)$	31.4				"
			16	подвал	$(3.68 \times 5.98) - (2.01 \times 1.05) + (1.06 \times 6.63)$	48.6				"
			17	подвал	$4.04 \times 3.28$	15.4				"
			18	подвал	$(5.96 \times 5.96) - (4.14 \times 3.94)$	19.3				"
			19	подвал	$5.96 \times 3.3$	19.7				"
			20	подвал	$(2.74 \times 1.6) + (3.15 \times 1.0) + (6.8 \times 5.96) / (133 \times 114)$	45.8				"
			21	подвал	$(4.61 \times 2.8) - (1.16 \times 2.72) - (1.11 \times 2.0)$	15.0				"
			22	подвал	$(6.7 \times 4.86) + (4.7 \times 2.82) - (1 \times 3.9)$	14.6				"
			23	подвал	$(10.38 \times 1.0) + (2.67 \times 1.8) + (4.27 \times 1.0) + (6.05 \times 1.6) + (3.93 \times 1.1)$	39.1				"
			24	подвал	$3.3 \times 3.75$	12.4				"
			25	подвал	$3.25 \times 4.15$	13.5				"
			26	подвал	$(4.46 \times 2.8) + (1.16 \times 1.72) + (0.9 \times 3.44)$	21.5				"
			27	подвал	$(6.73 \times 4.77) - (4.6 \times 2.88) + (1.05 \times 1.72)$	18.3				"
			28	подвал	$(3.18 \times 1.1) + (2.1 \times 3.68) + (6.82 \times 2.6) + (3.6 \times 1.0) - (3 \times 1.5) + (0.4 \times 2.2)$	41.8				"
						630.2				

2	3	4	5	6	Площадь по внутреннему обмеру в кв. м			11	12						
					7	в том числе									
						8	9			10					
Этажи (начиная с 1 этажа и кончая мезонином)		Номер помещения (квартиры и др.)		Номер по плану строения комнаты, кухни, коридора и т. п.		Назначение частей помещения: жилая комната, кухня, коридор и т. п.		Формулы для подсчета площадей		Площадь по внутреннему обмеру в кв. м		Высота помещения по внутреннему обмеру		При самовольной и/или переоборудованной площади	



Ore

Stogban.

67.0

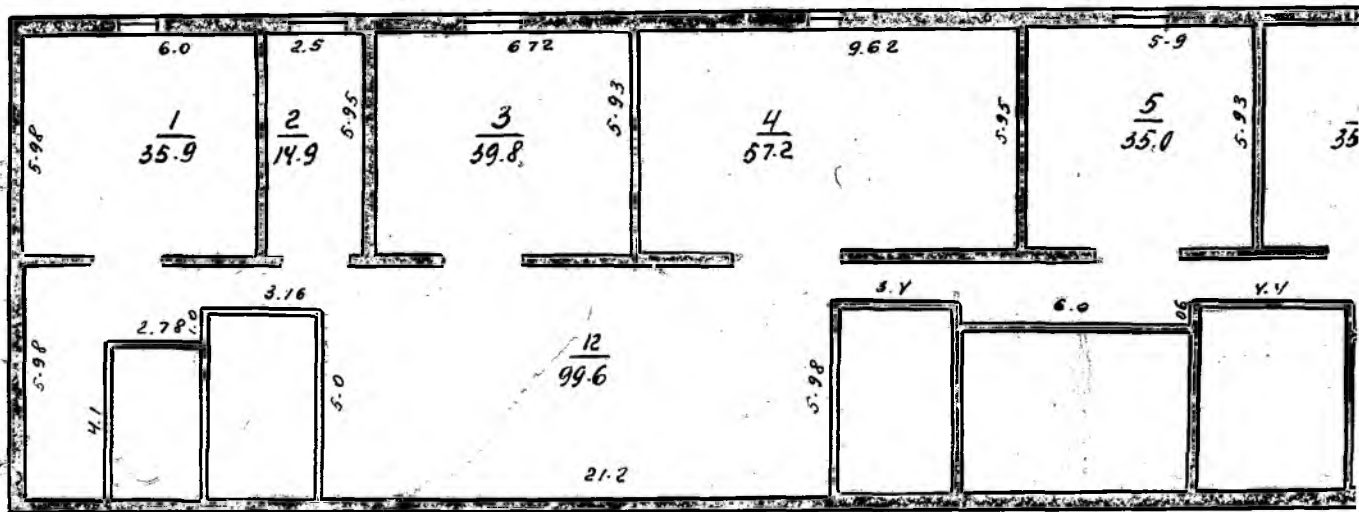

А  
Печина

44 коп. 1

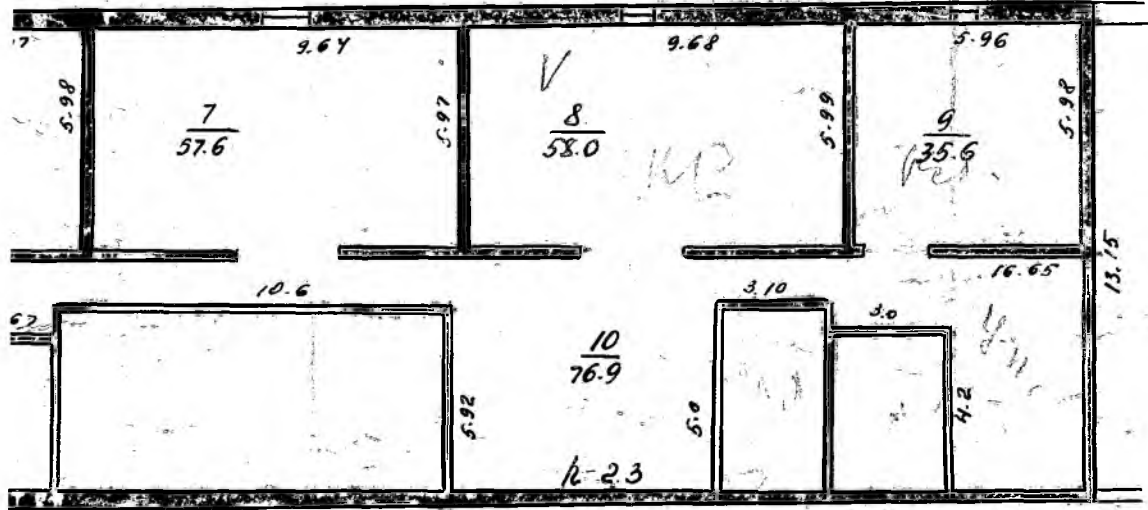

14-1:200

3/4-78r

Сумма

23/4-78r

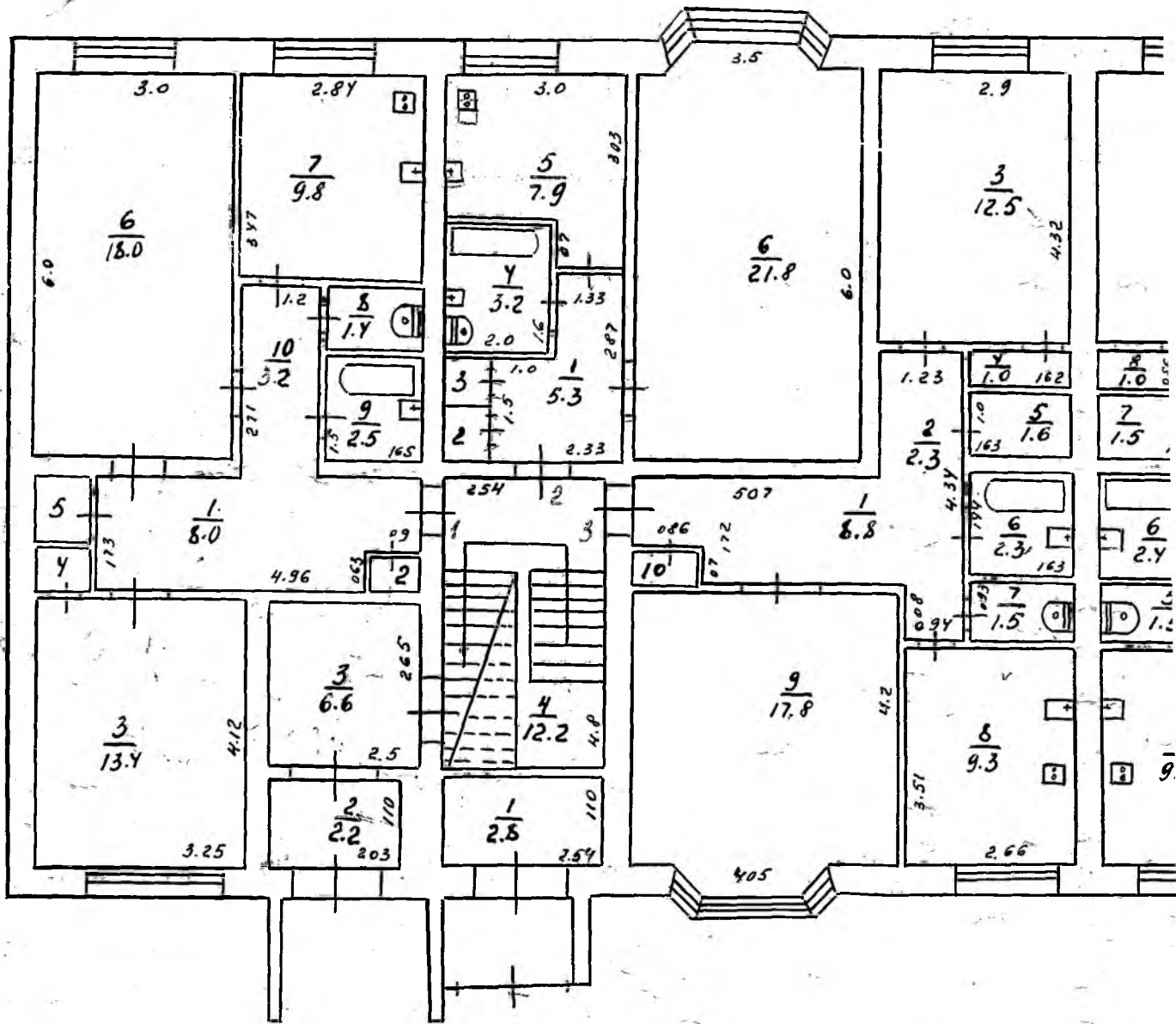

01e

CH

I amanc

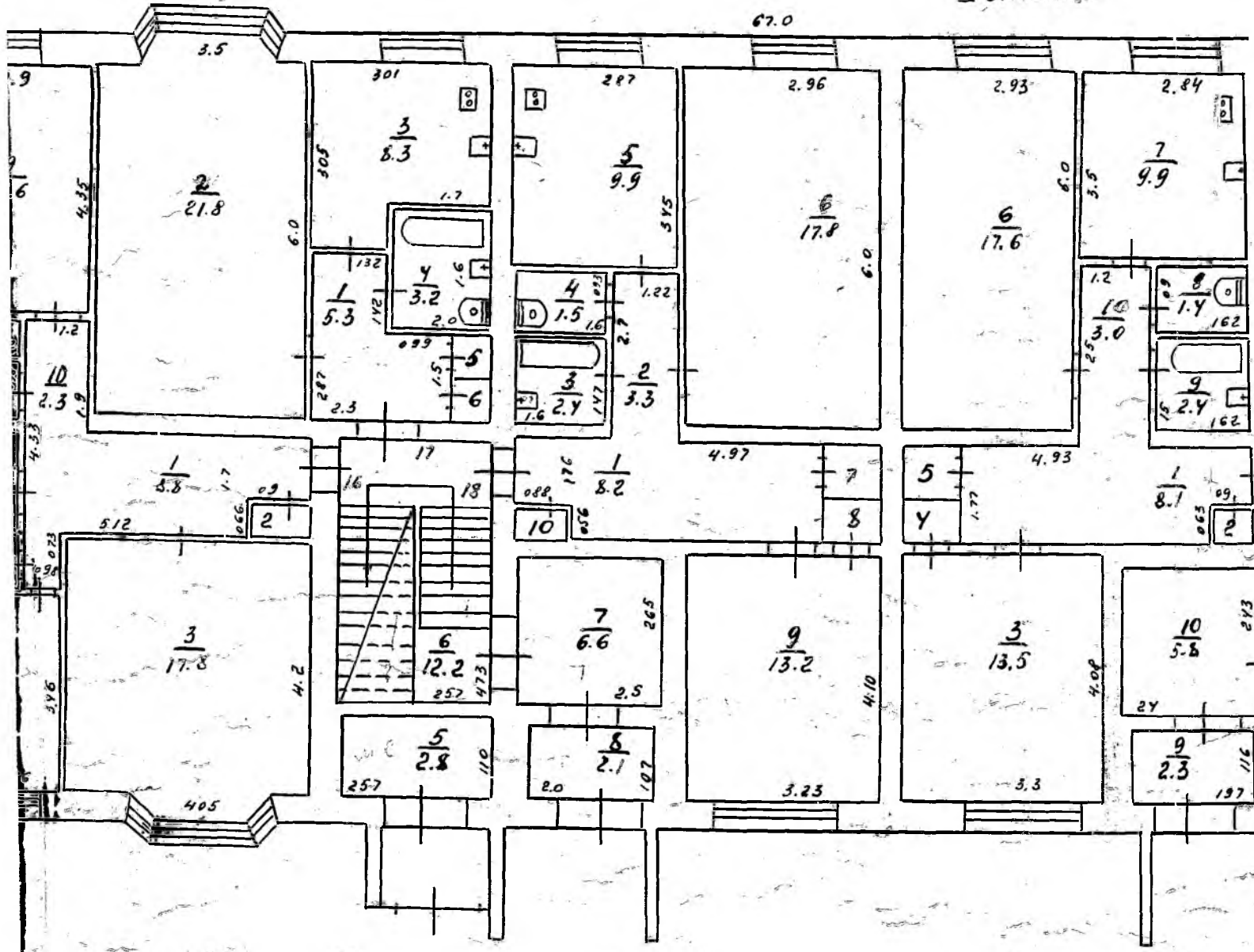

Схема

Чл. 1

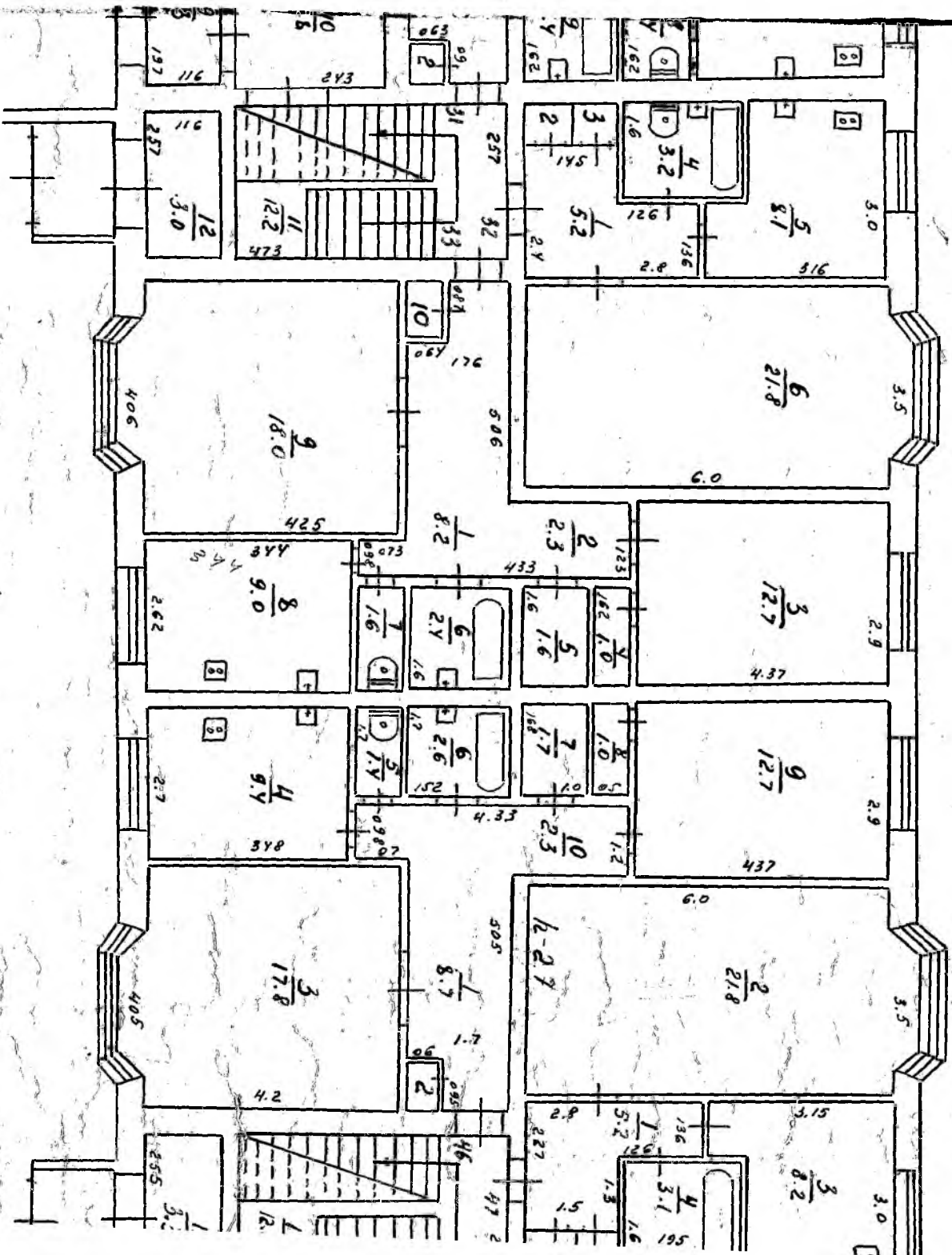

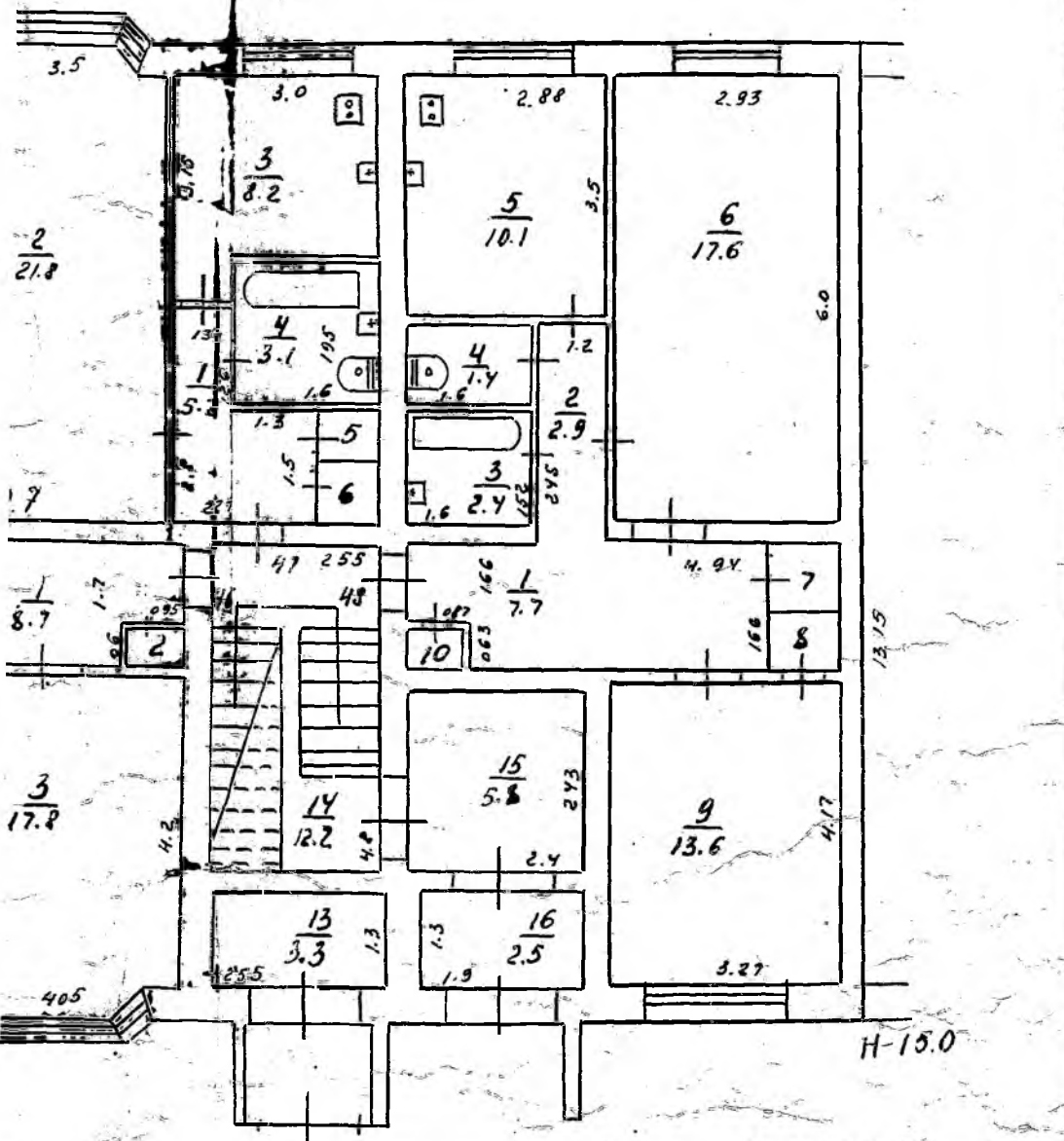

3 II-78.

План-разрез

Сымакова

23 II-78.

Таш-Трусов



0ae

Линия А

II этаж

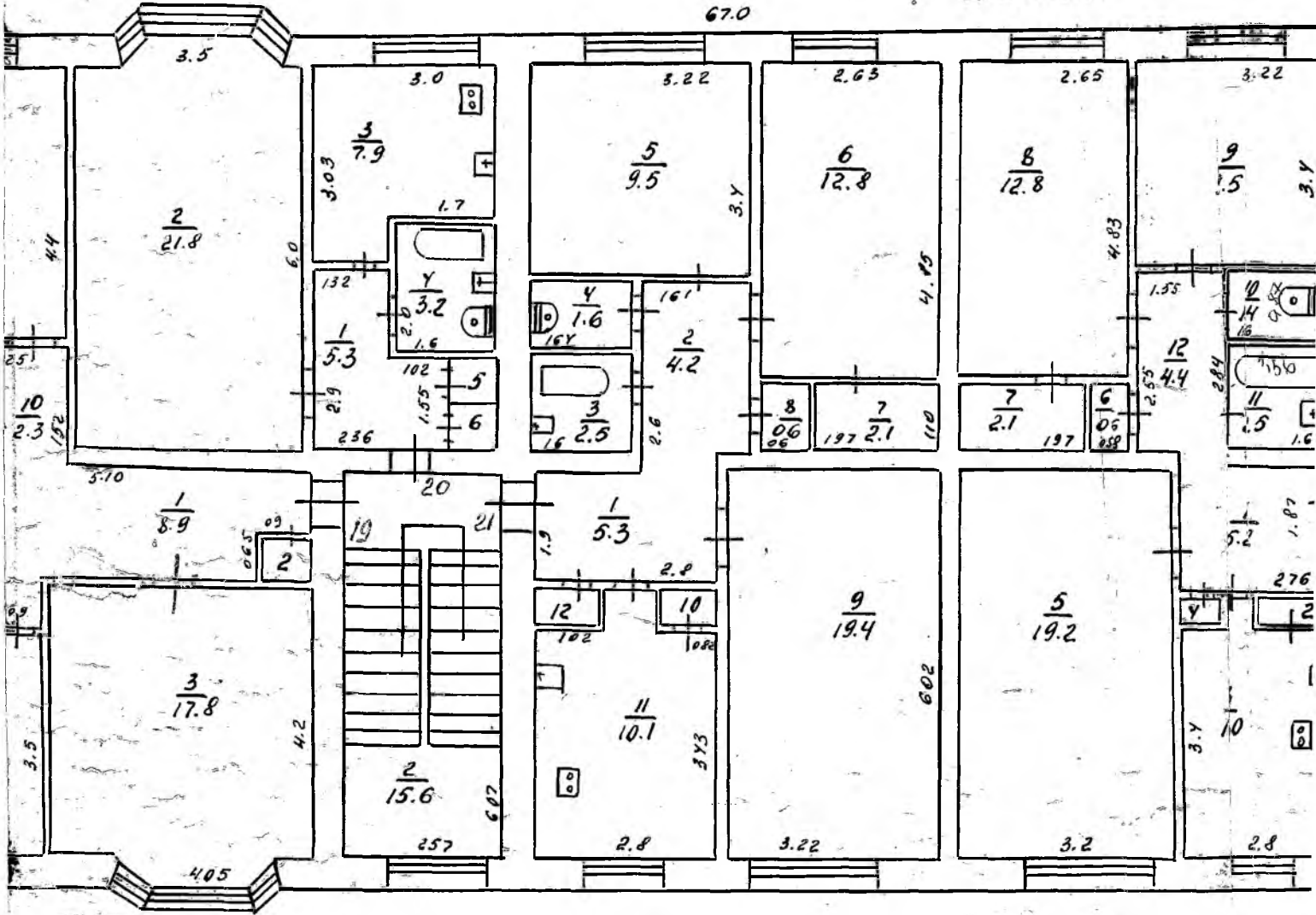





28.7.78.  
 J. S. S. S. S.  
 8.7.78.  
 S. S. S. S. S. S. S. S.

H-1:100

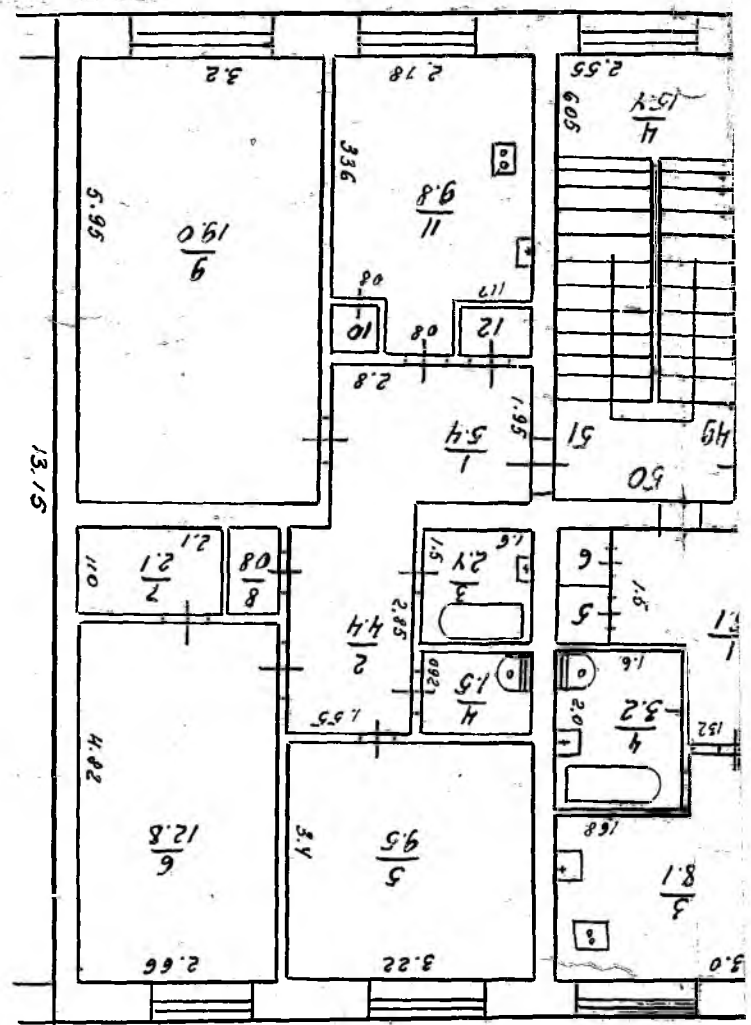

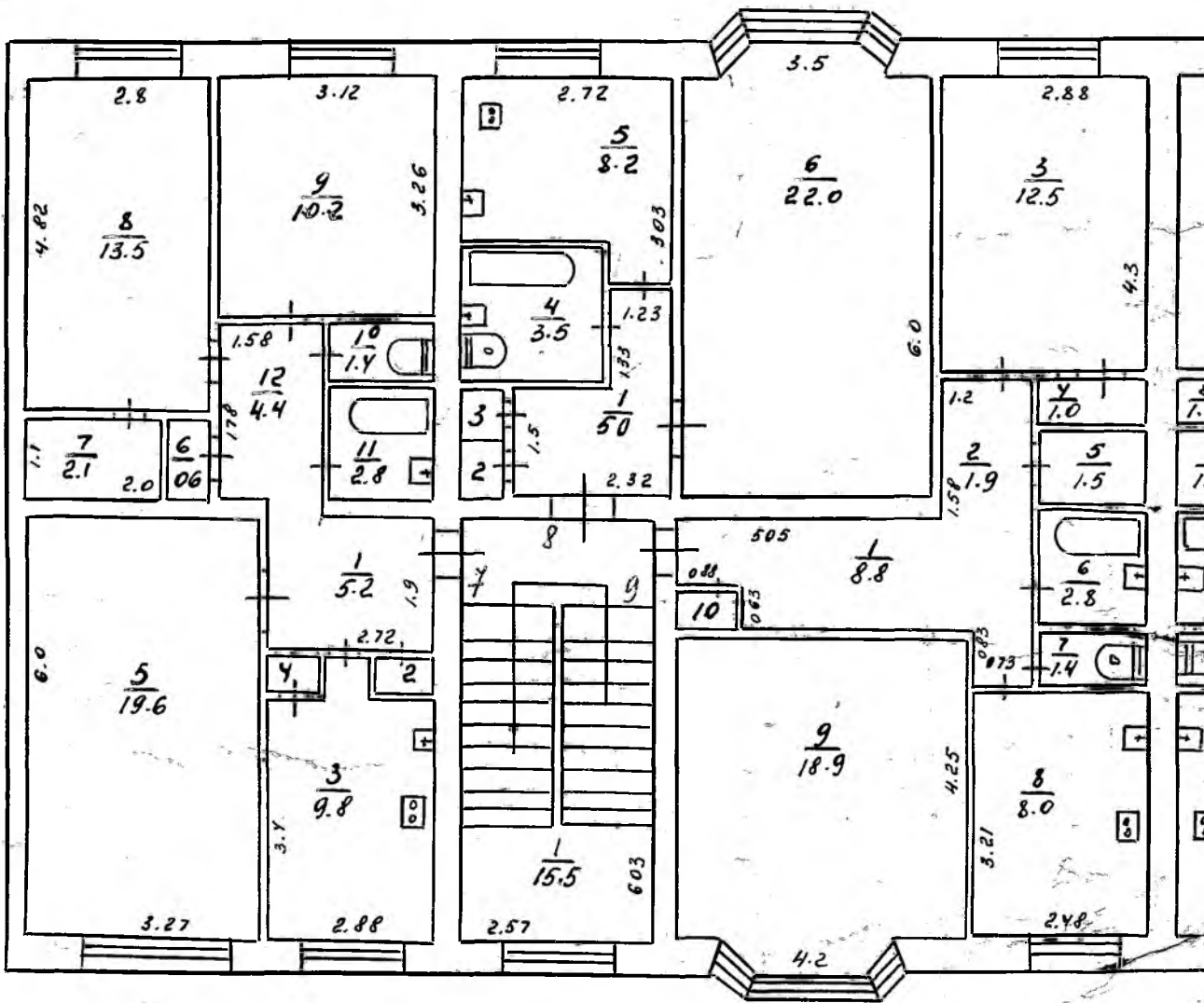

Охл

Ленина

III ЭТАЖ

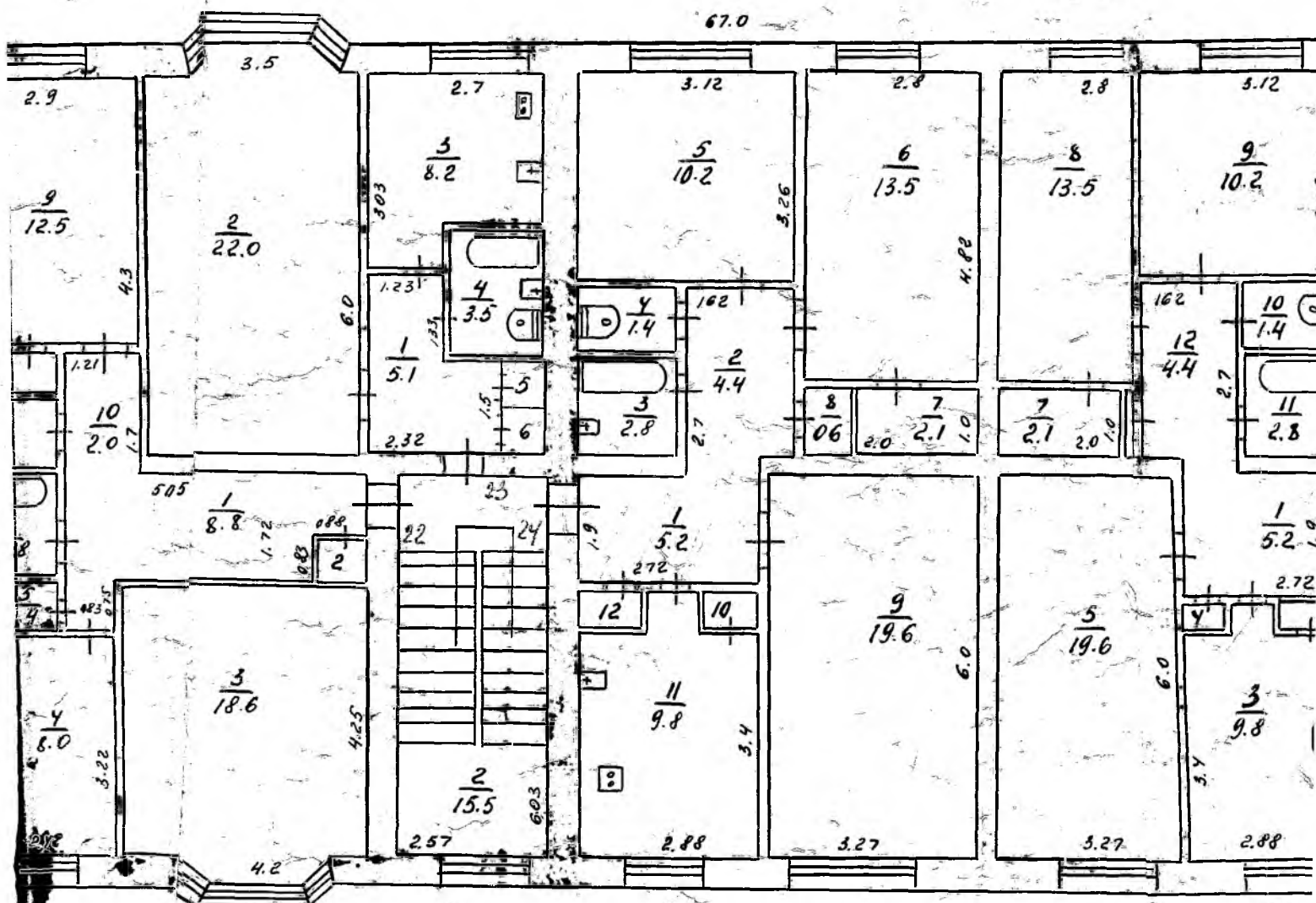

Ленина

44 кор. 1

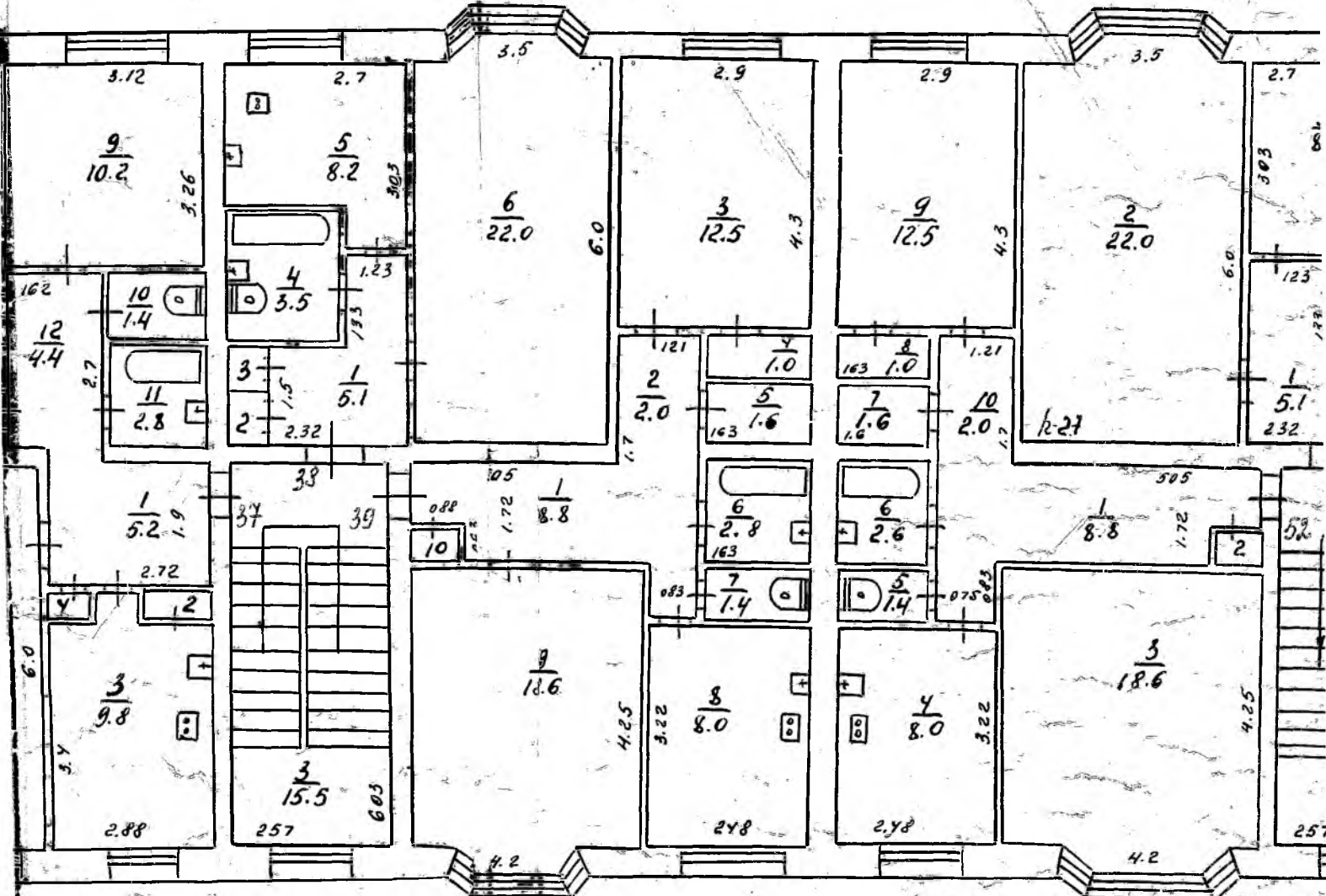

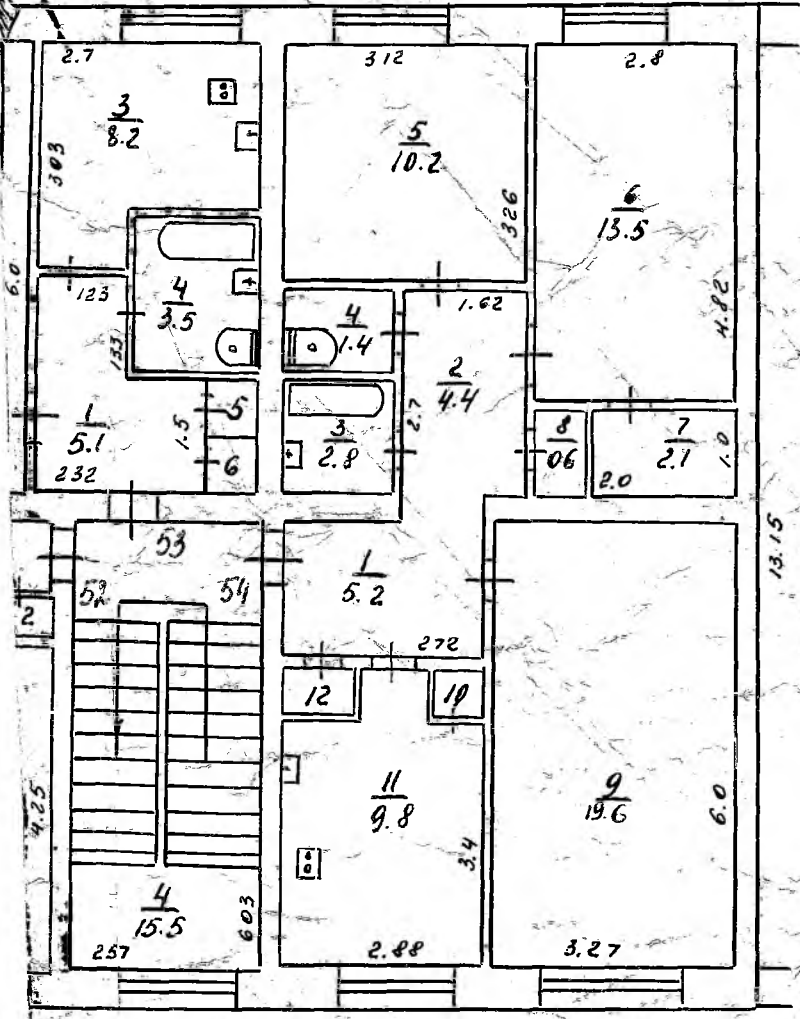

14-1:100

3-17-78г.

2311-78г.

Визит- Рн.м.сеико  
 Булкакова  
 Таш- Караганова

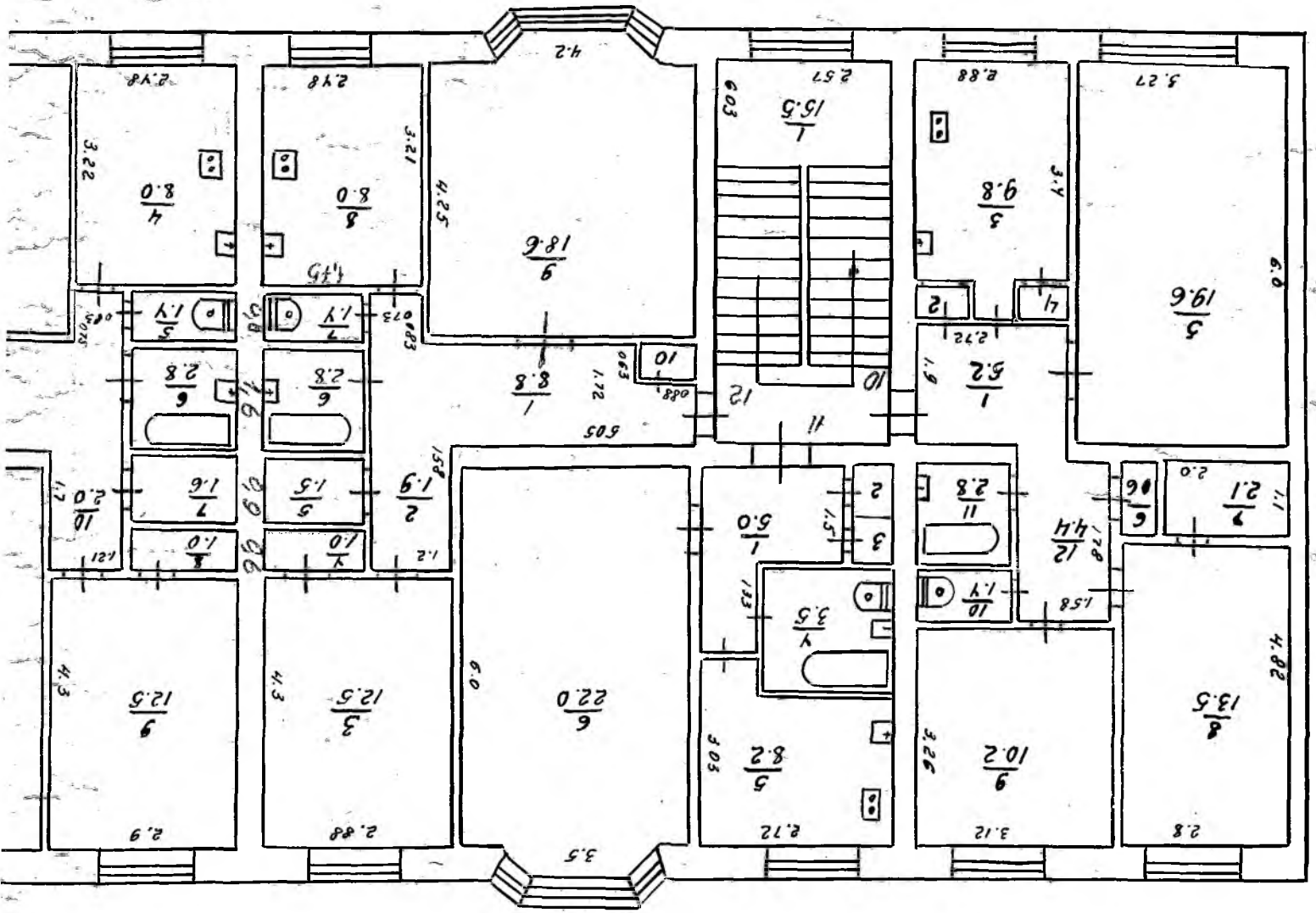

Охе

Ленина

II этаж

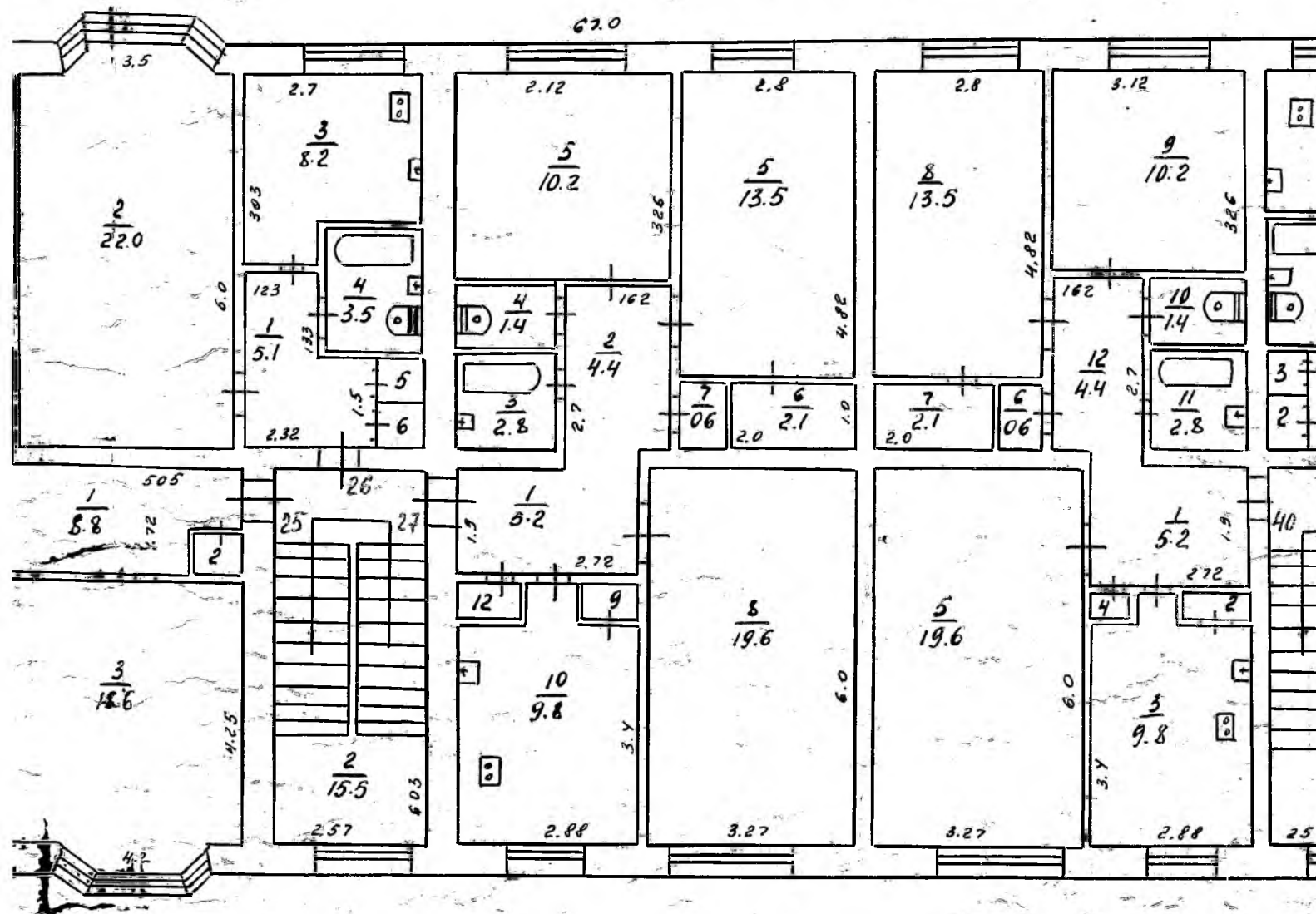



ИЖО

444/2001

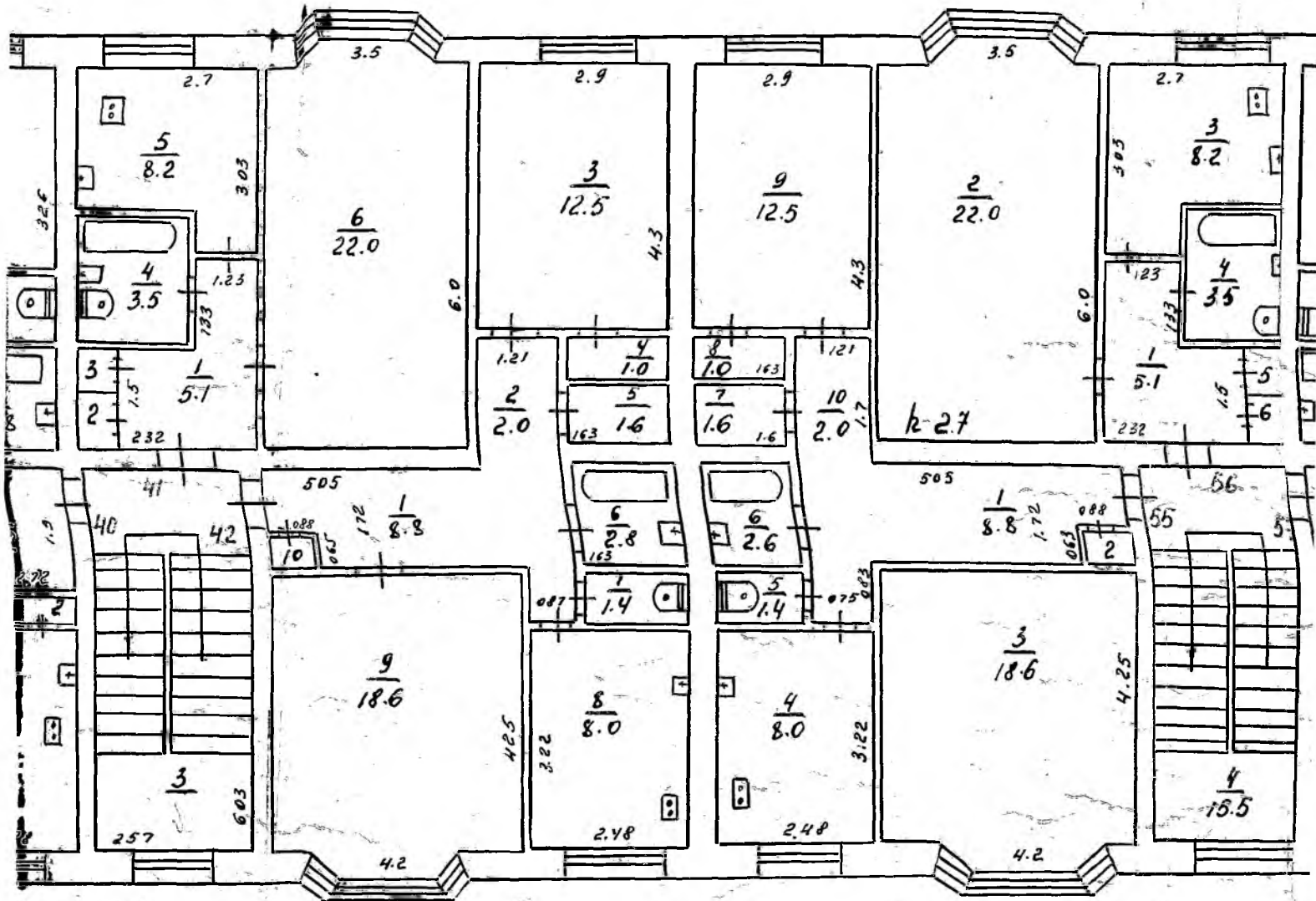

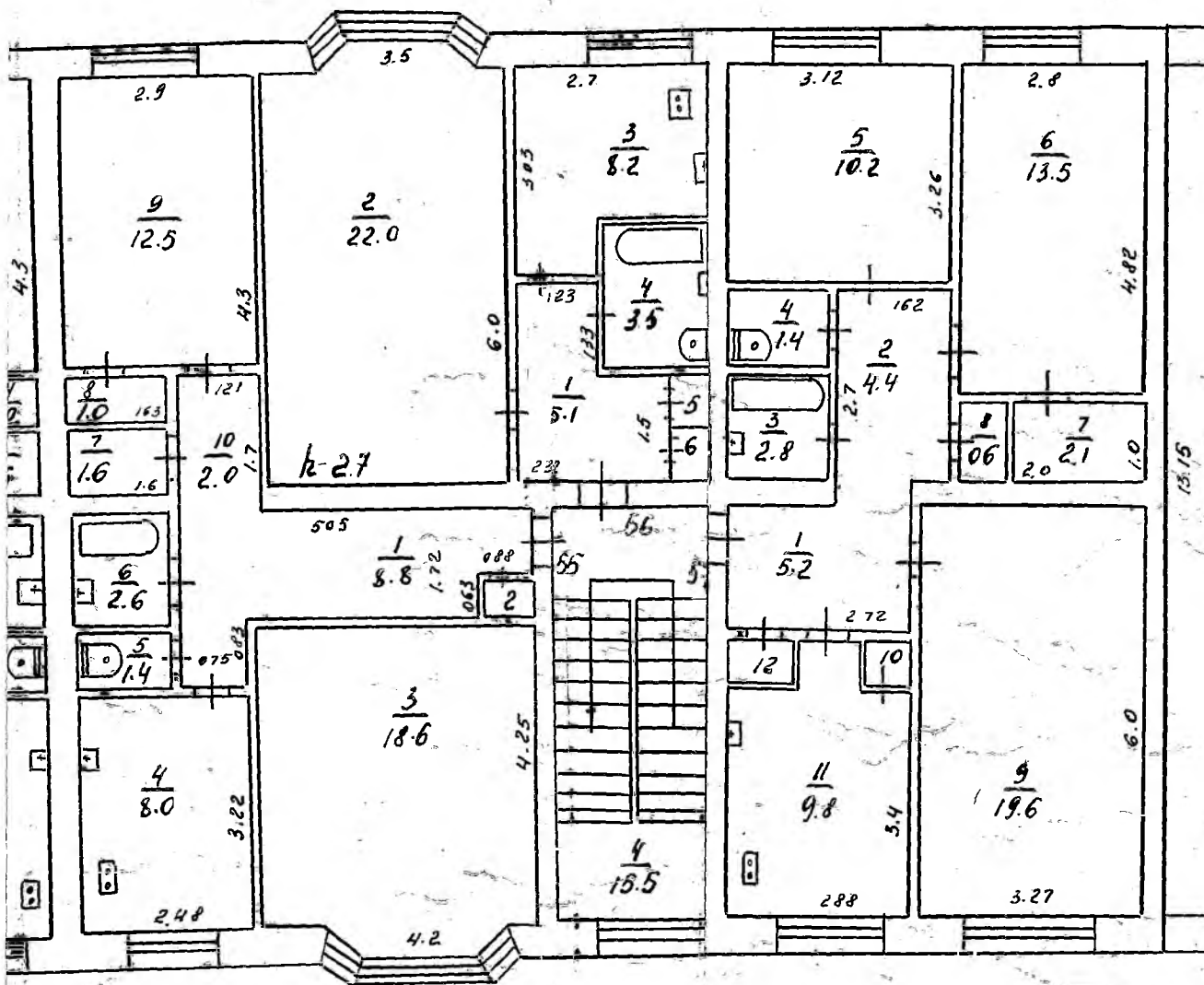

14-1:100

3787.

2378.

Виталий Ринченко

Булганова

Татьяна Галетдинова

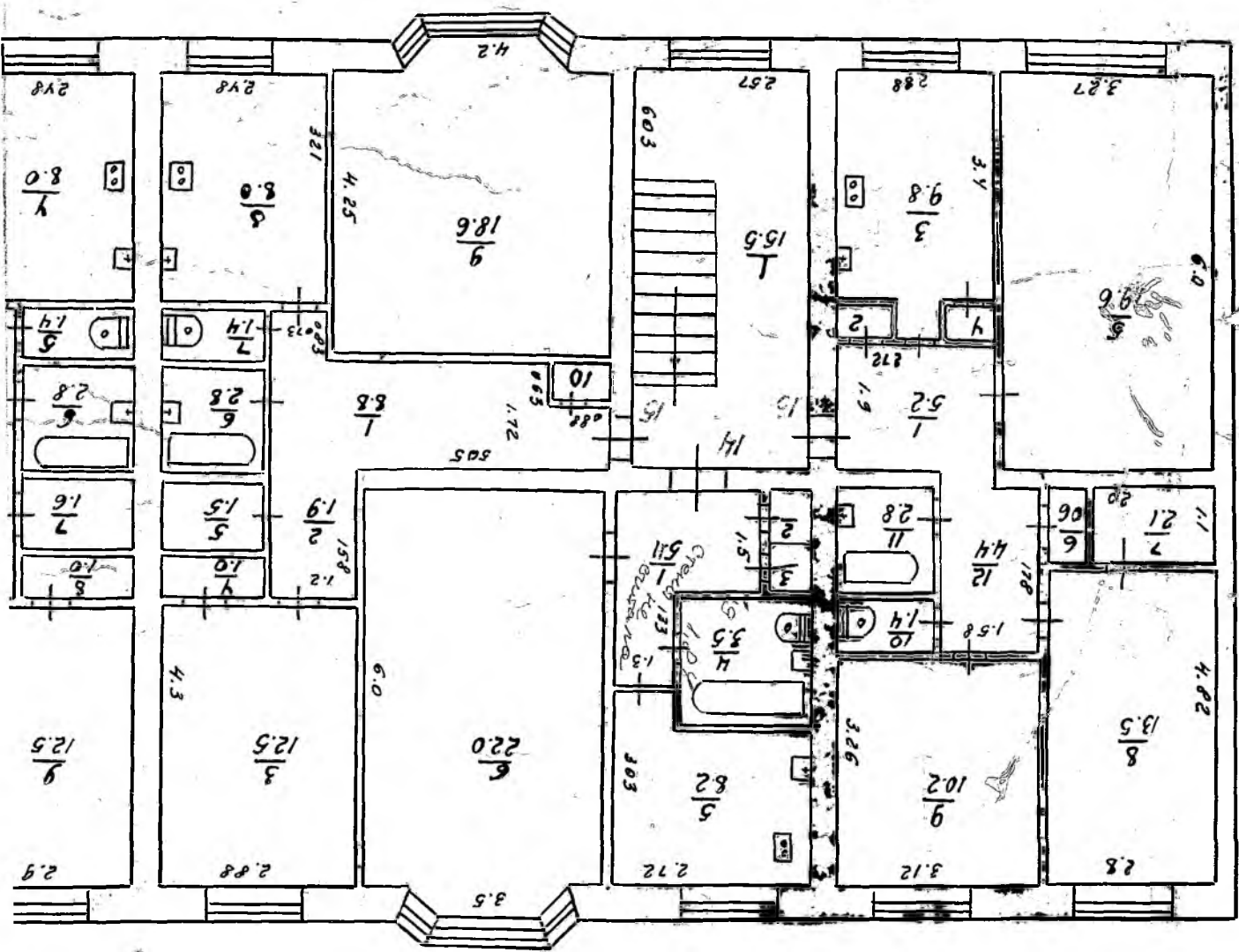

Ось

А  
Ленина

4 этаж

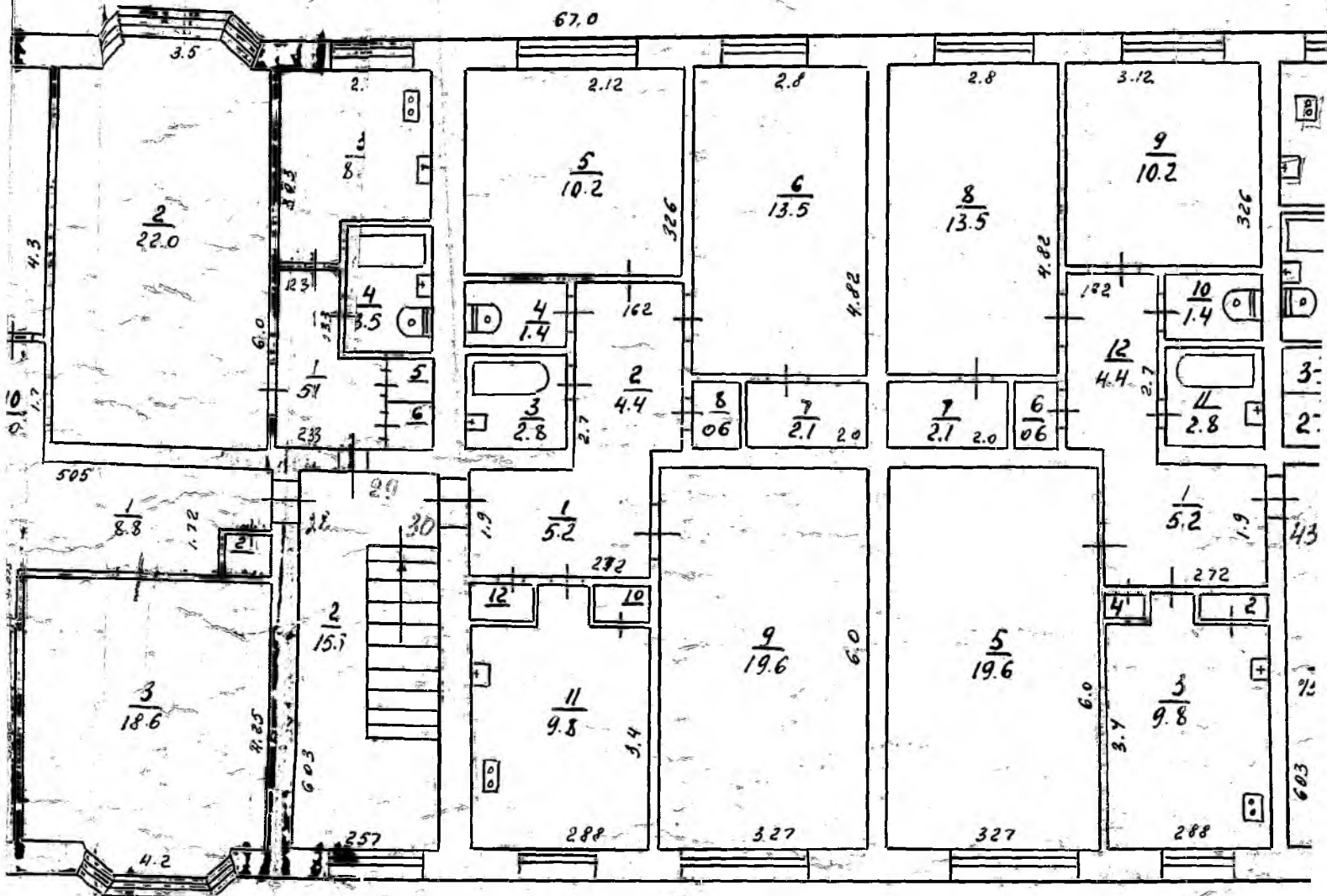

44 коп. 1

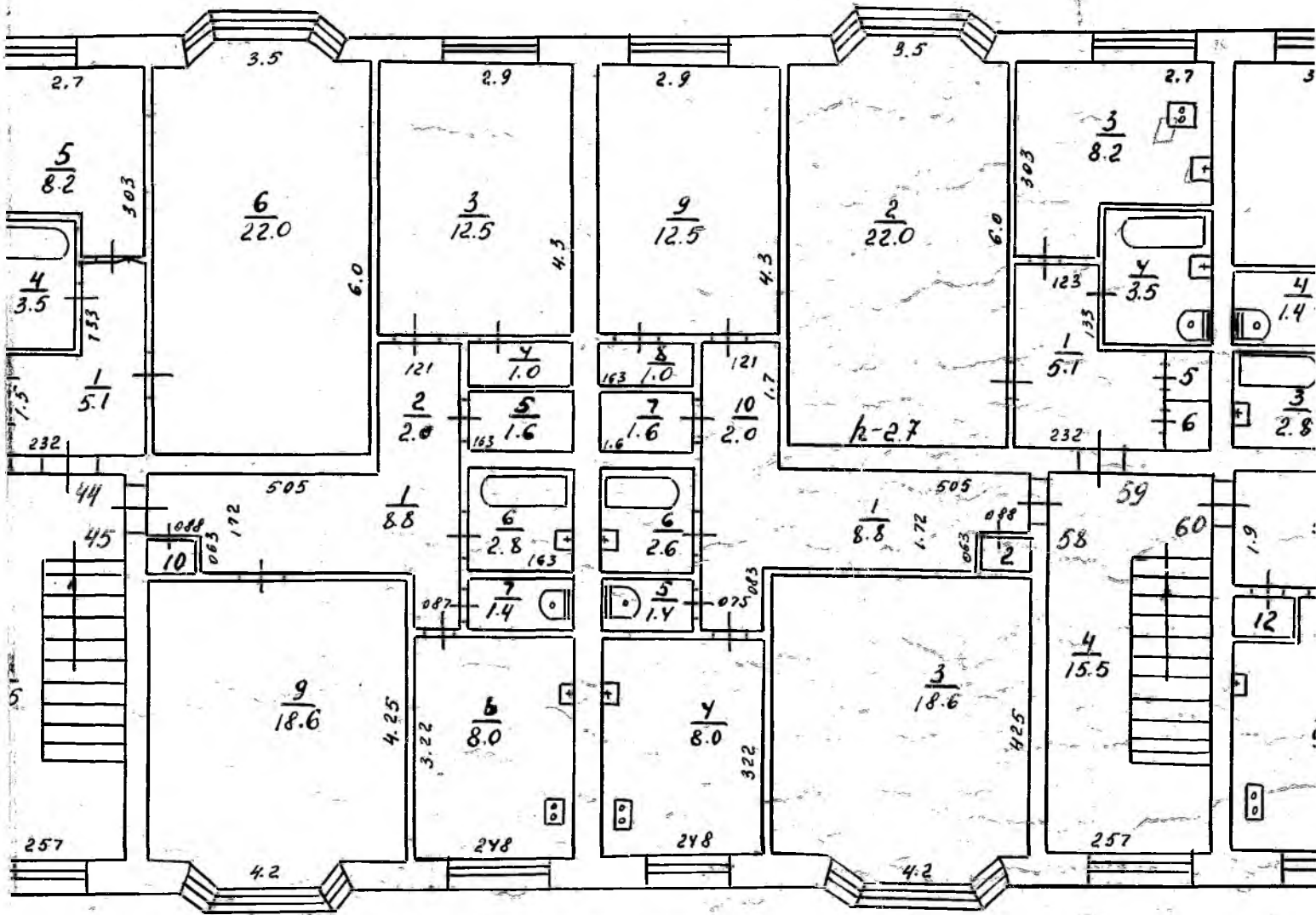

14-

3-11-78.

2311-78.

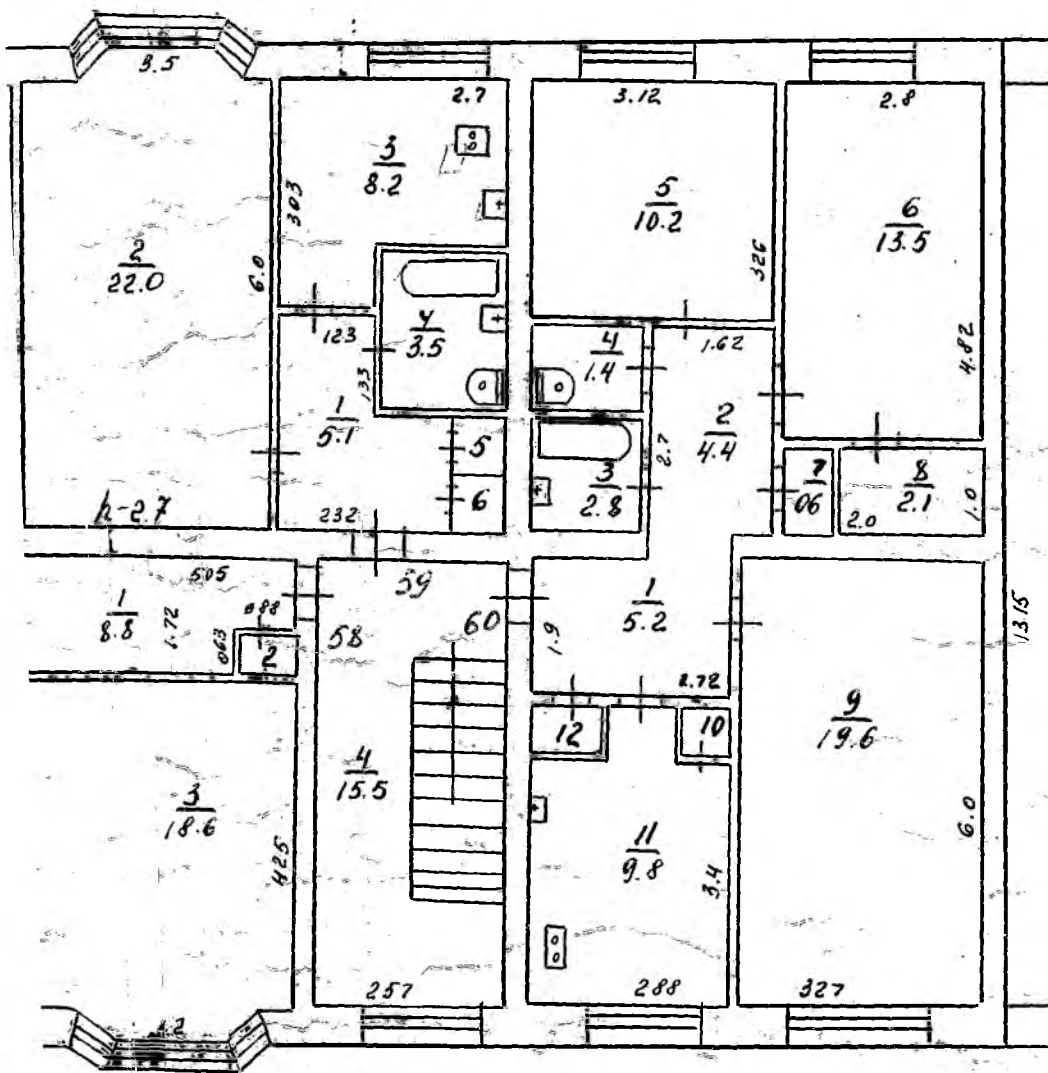

M-1:100

3-II-78r.

23II-78r.

Проект Пинсико

Бухарова

Т. Вал. Тарасенкова

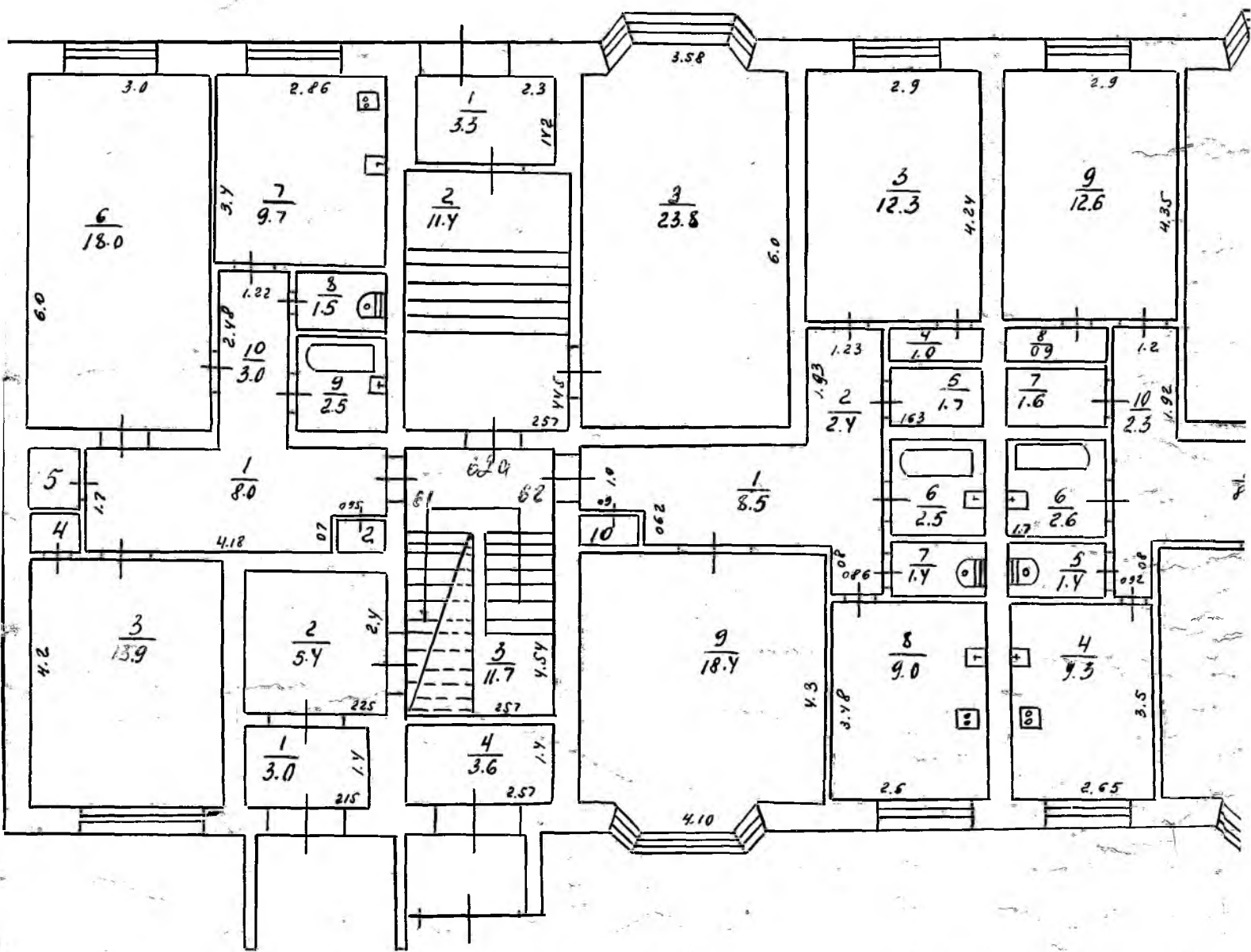

Оде

Ленина

Тамане

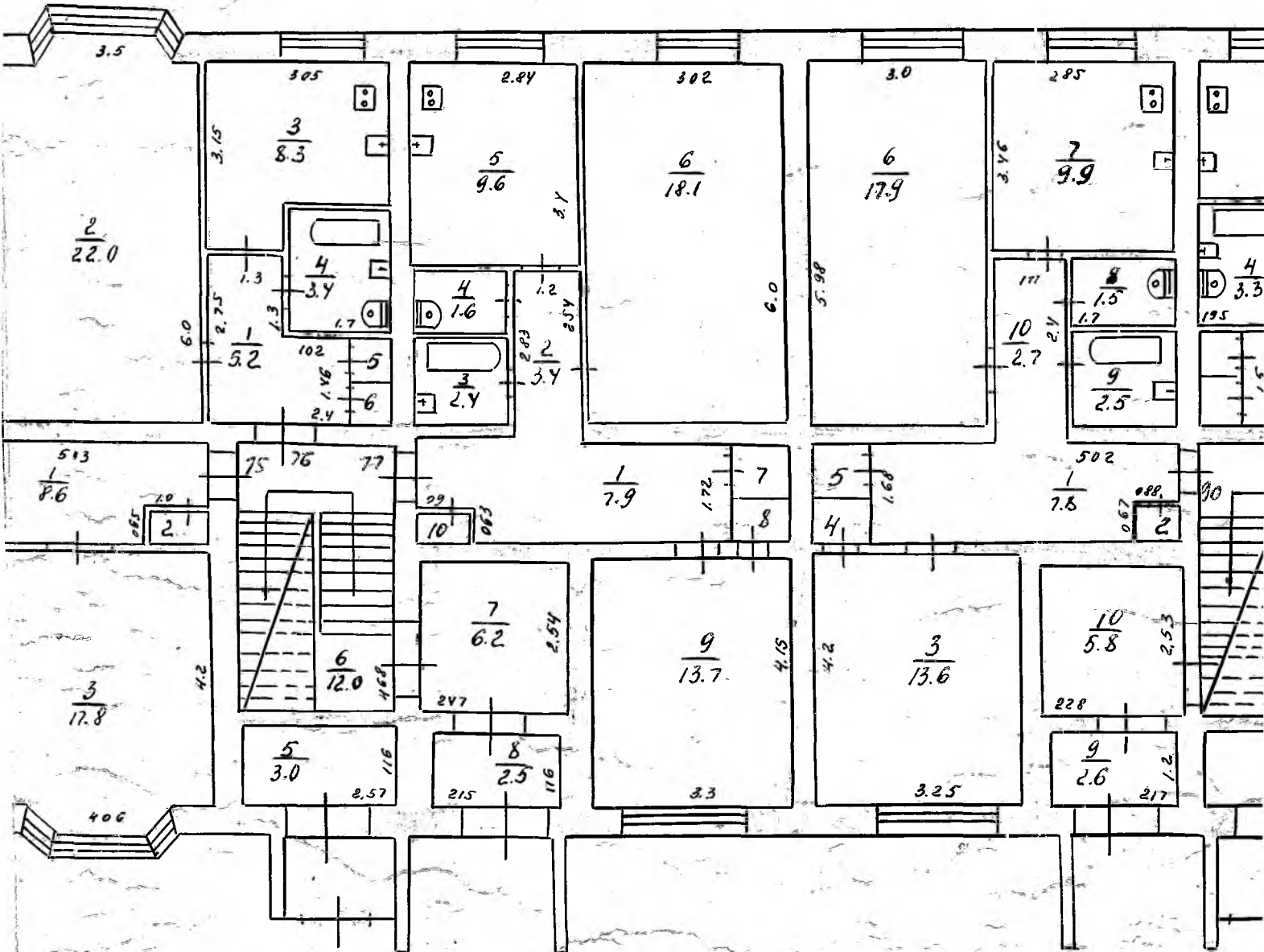



1110

44к.оп.1

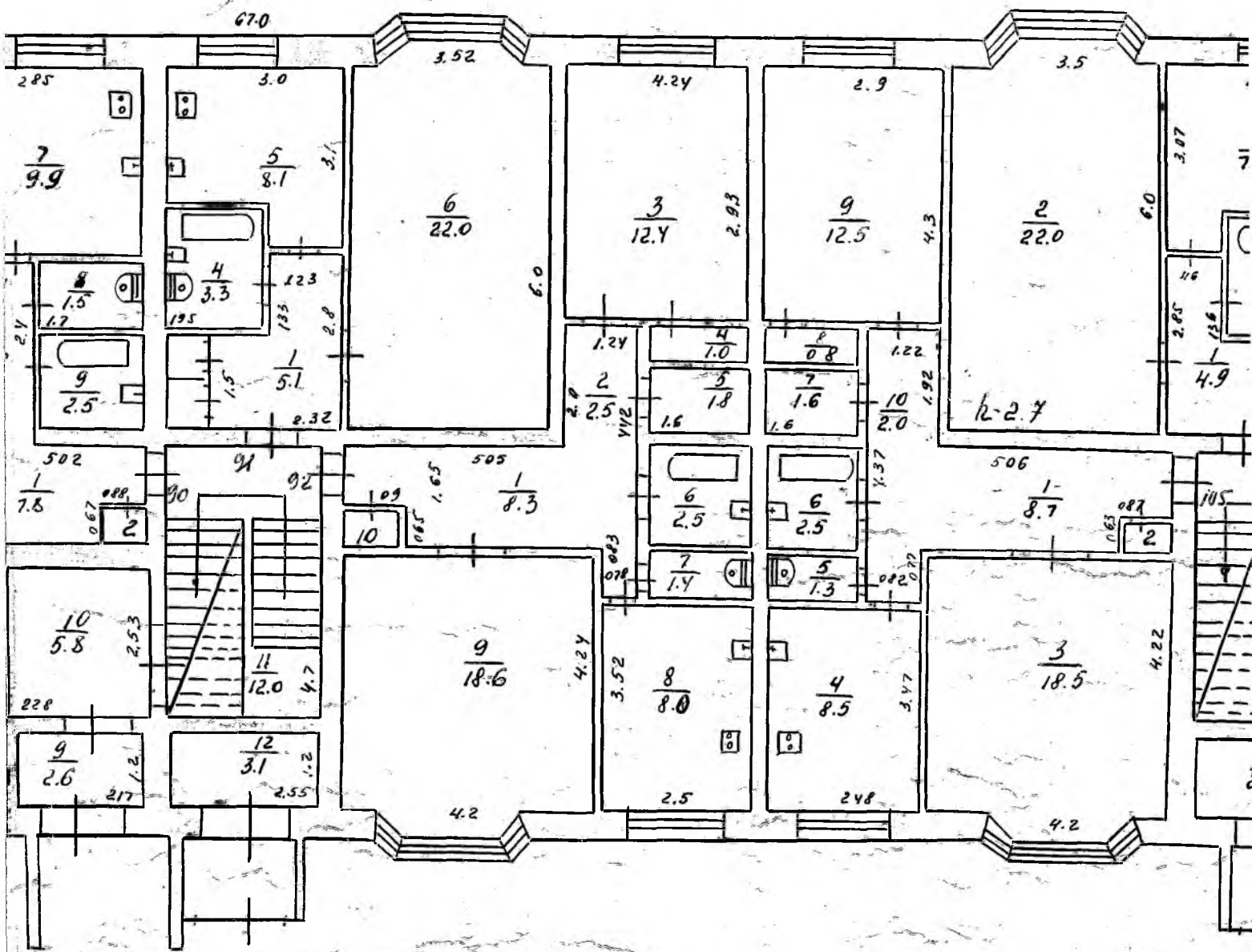

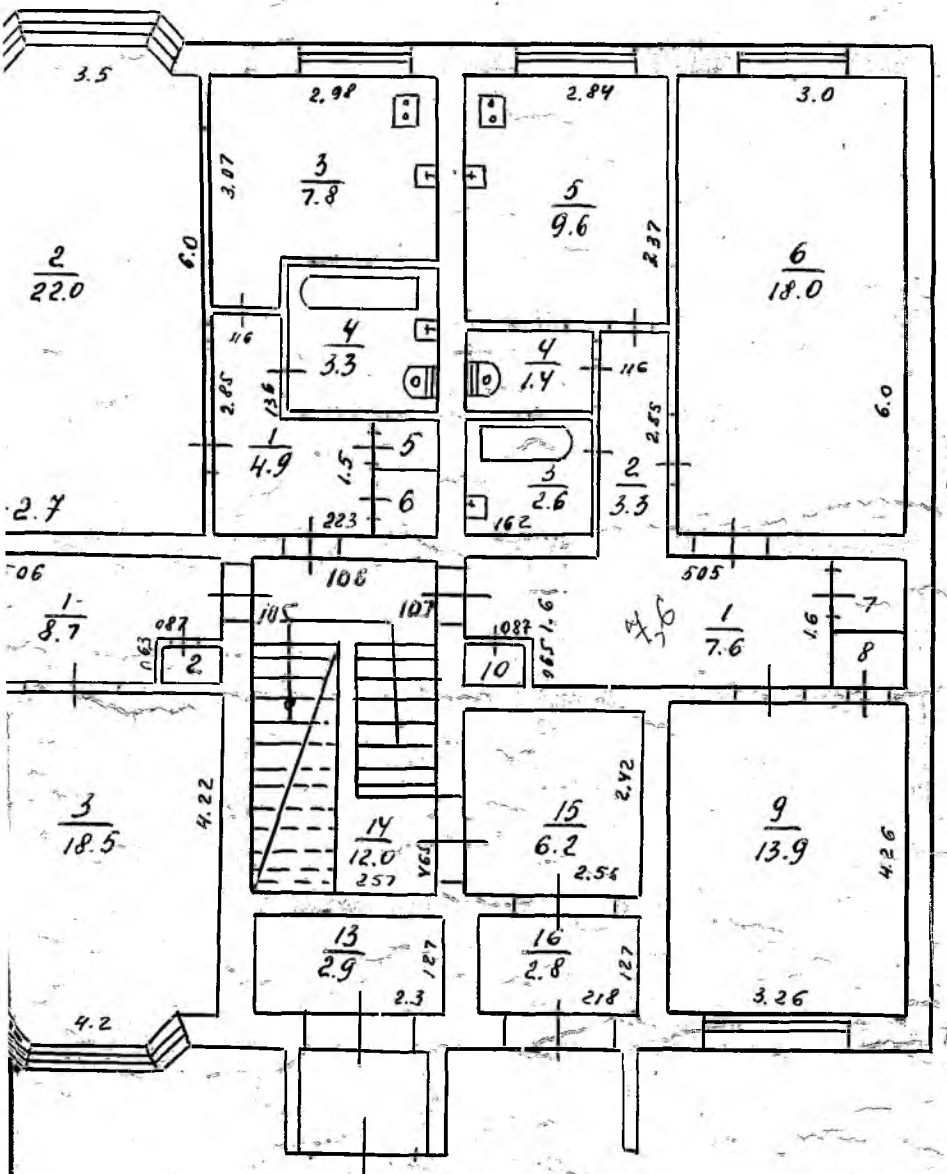

14-1:100

171177  
20/11-77

Директор Румянцева  
Инженер Румянцева  
Румянцева

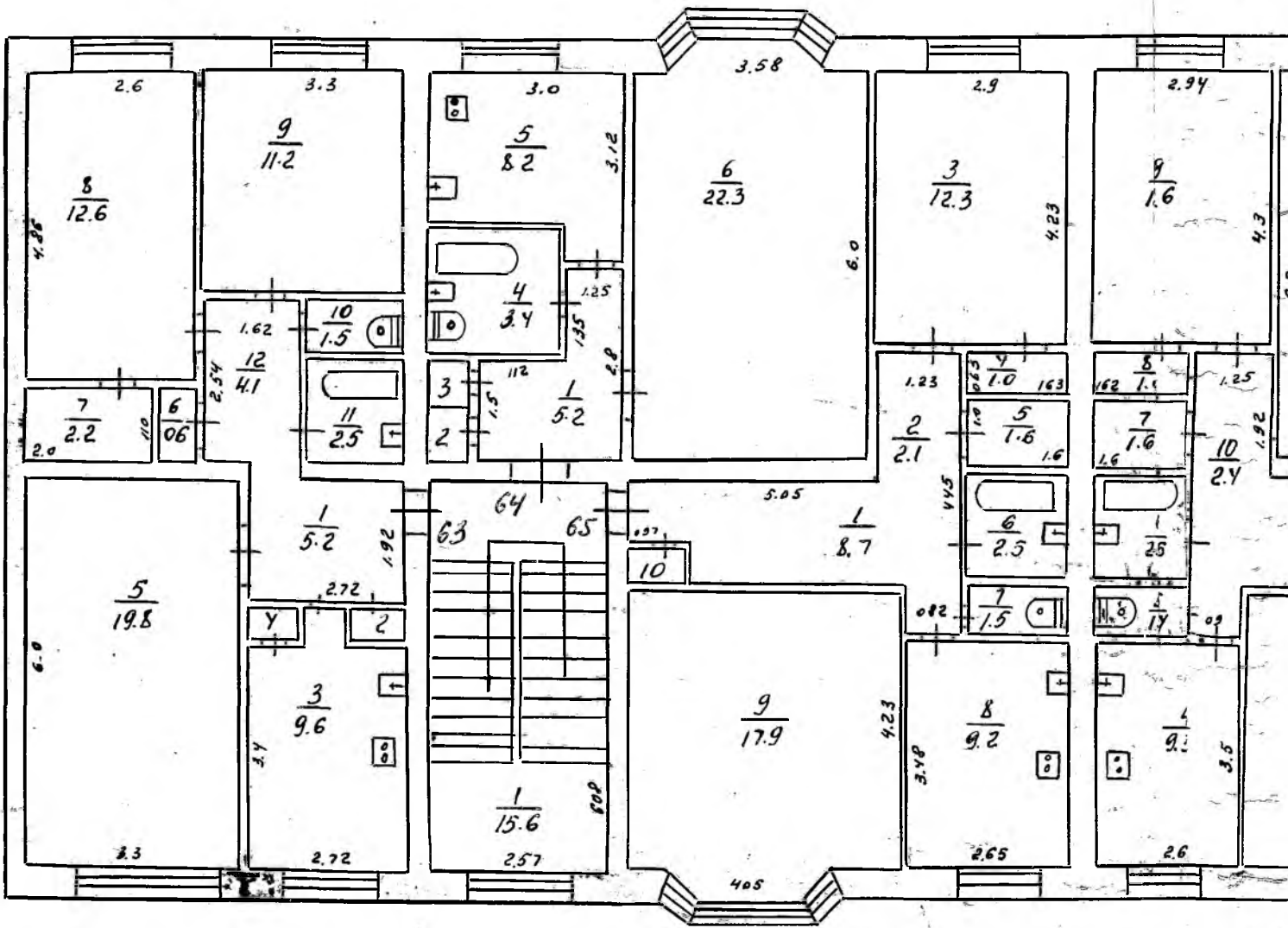

Ось

Ленина

План

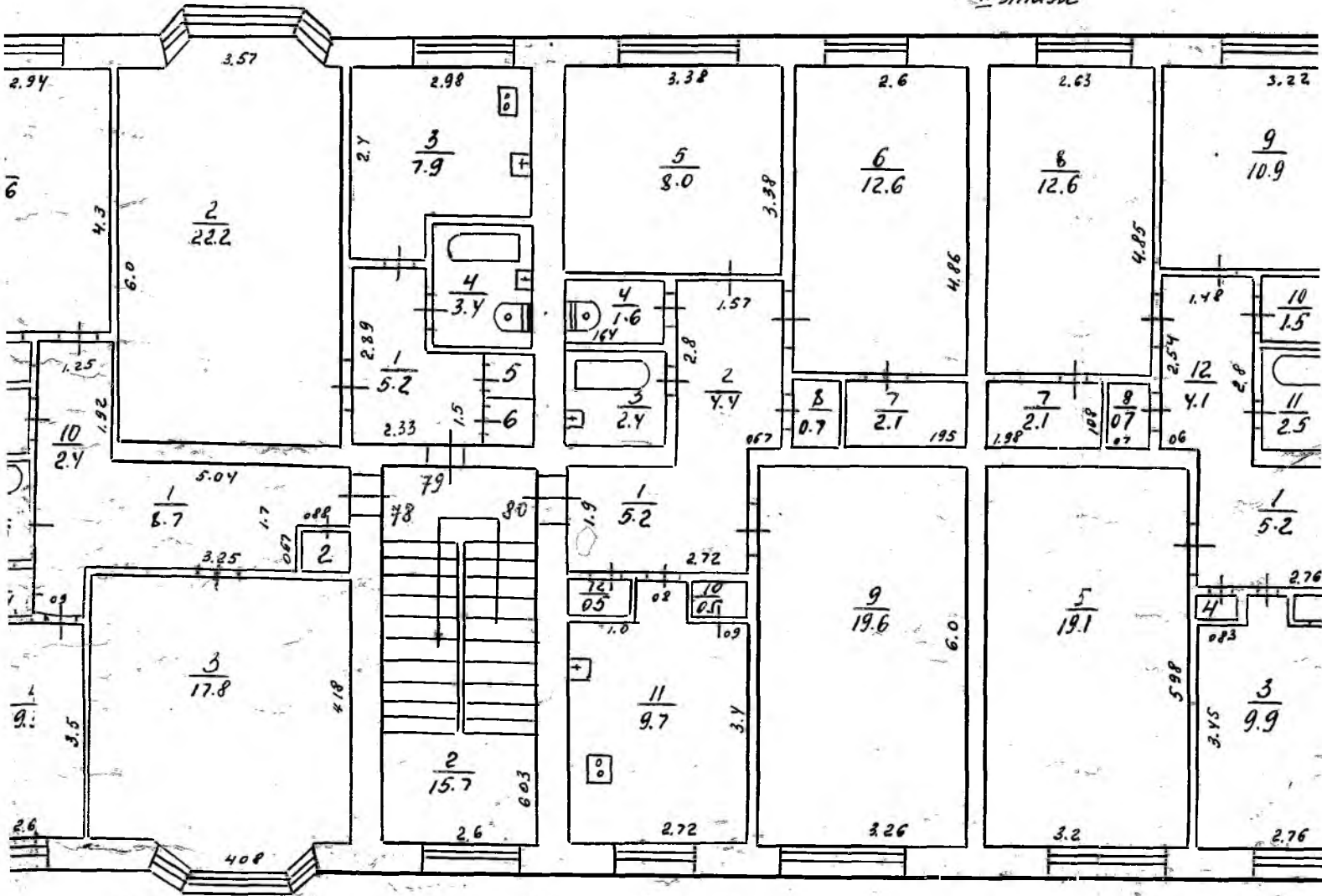

1

Ленина

ЧЧ кор. 1

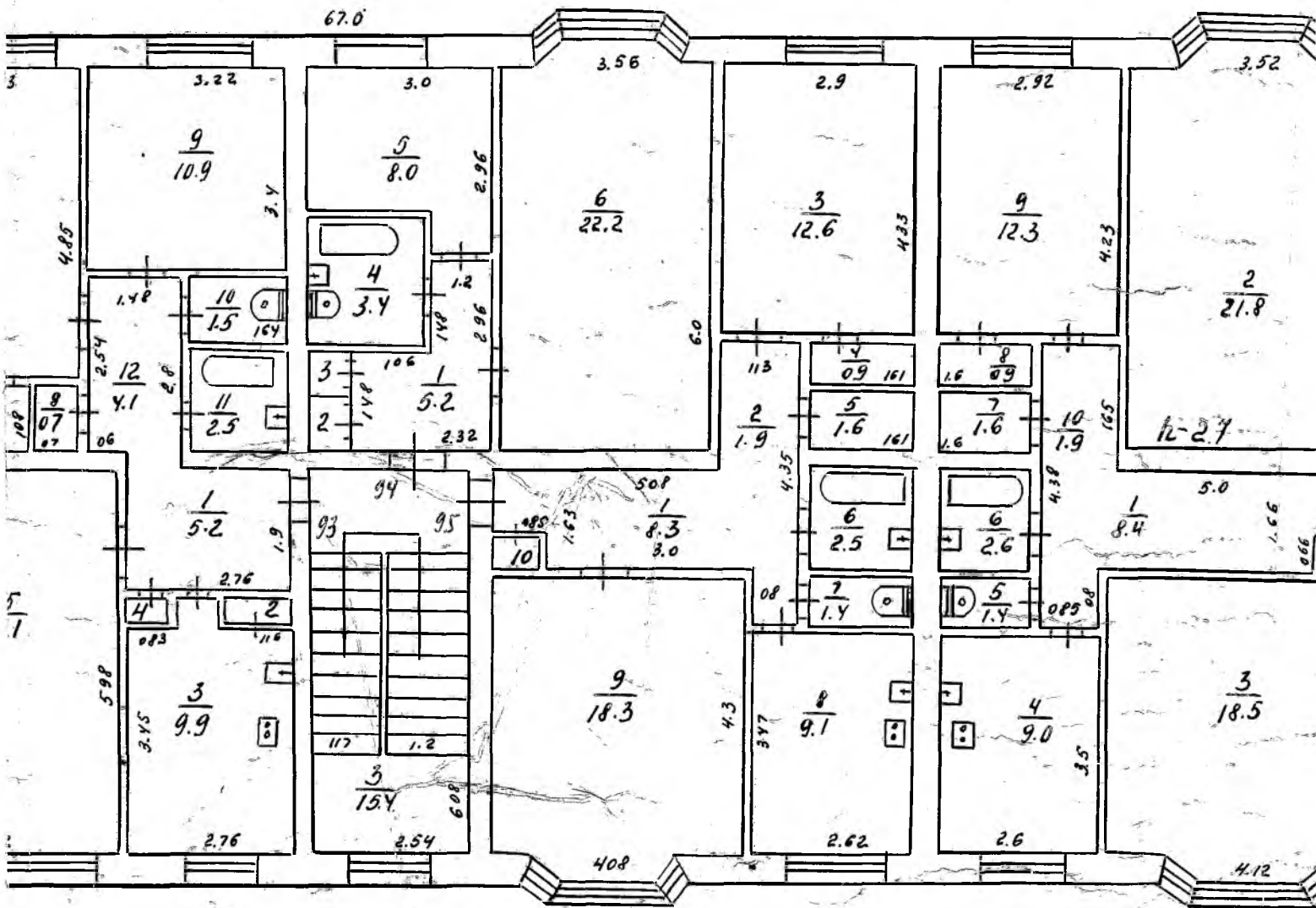

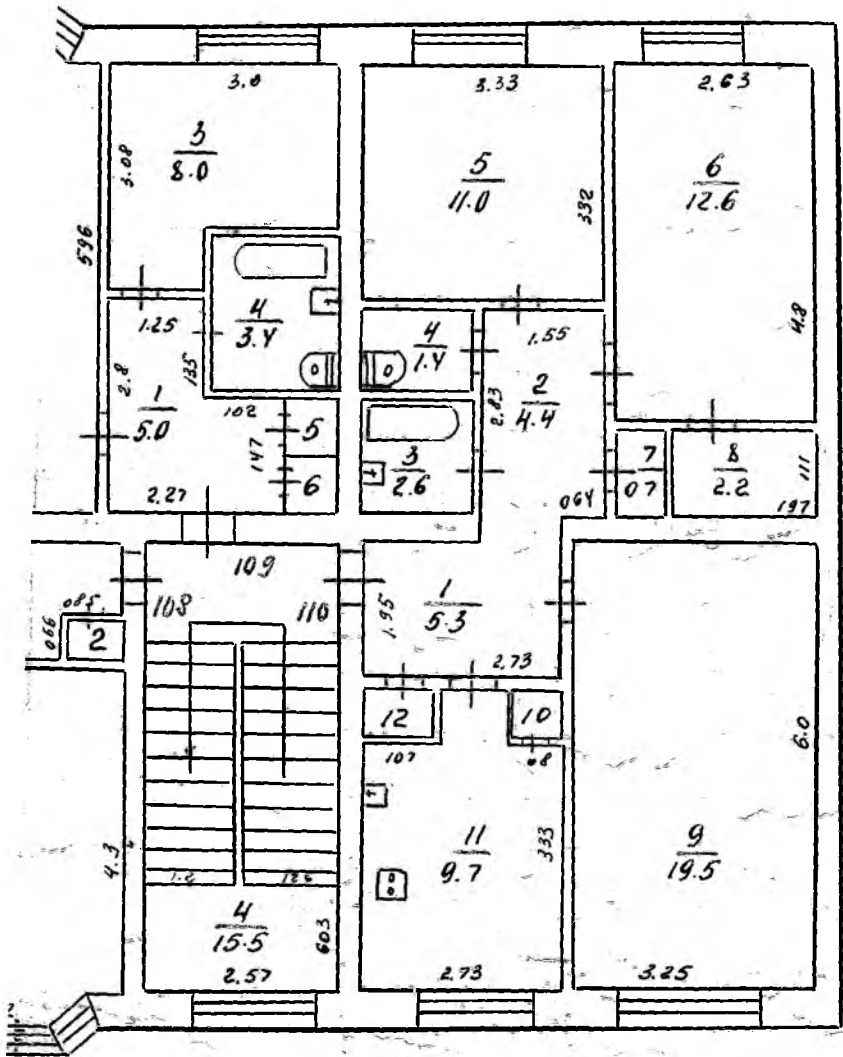

14-1-100

1741177  
29/11-77c

Ремонт Корпуса  
Лечебной  
Палаты

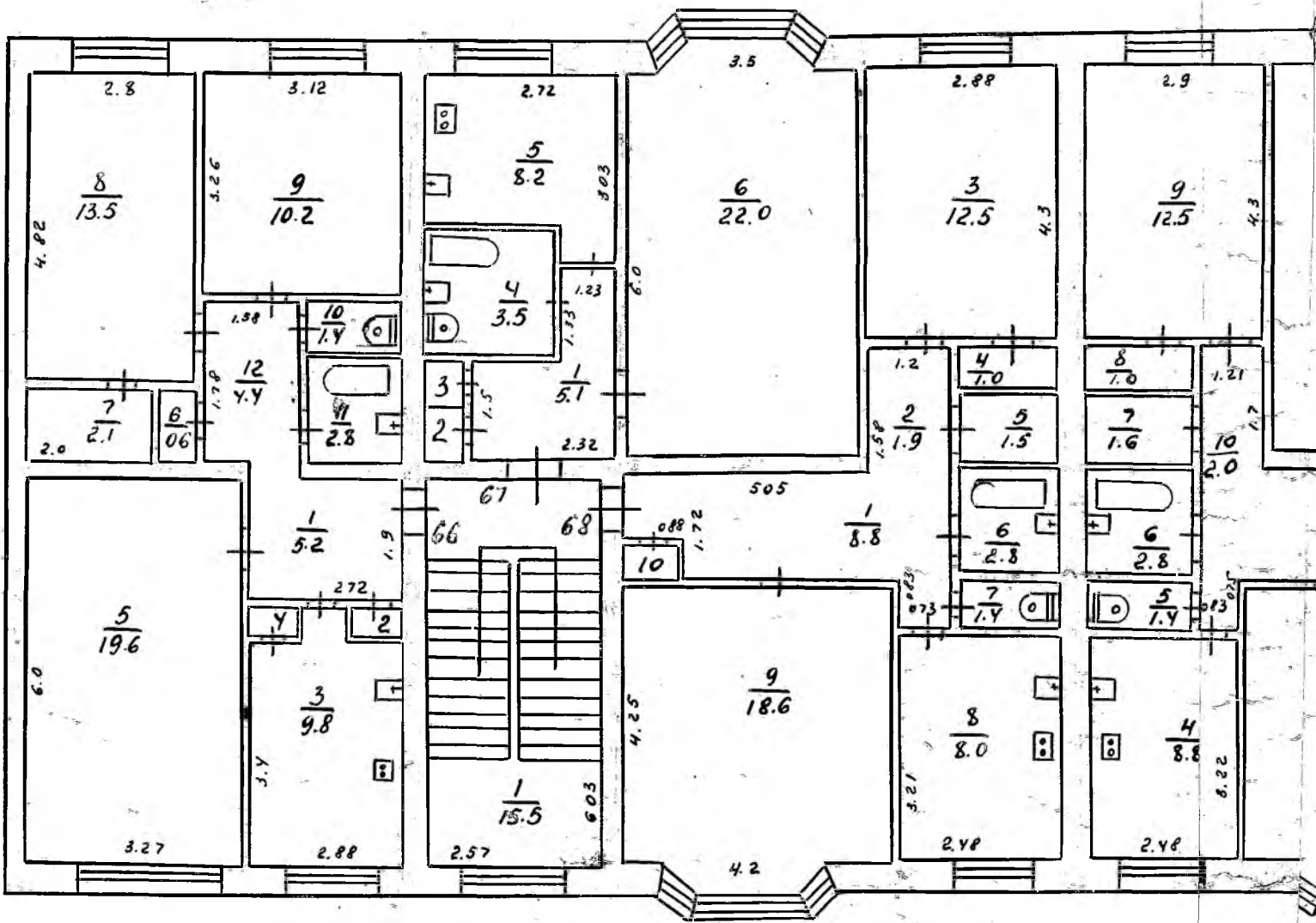

072

Ленин

плана

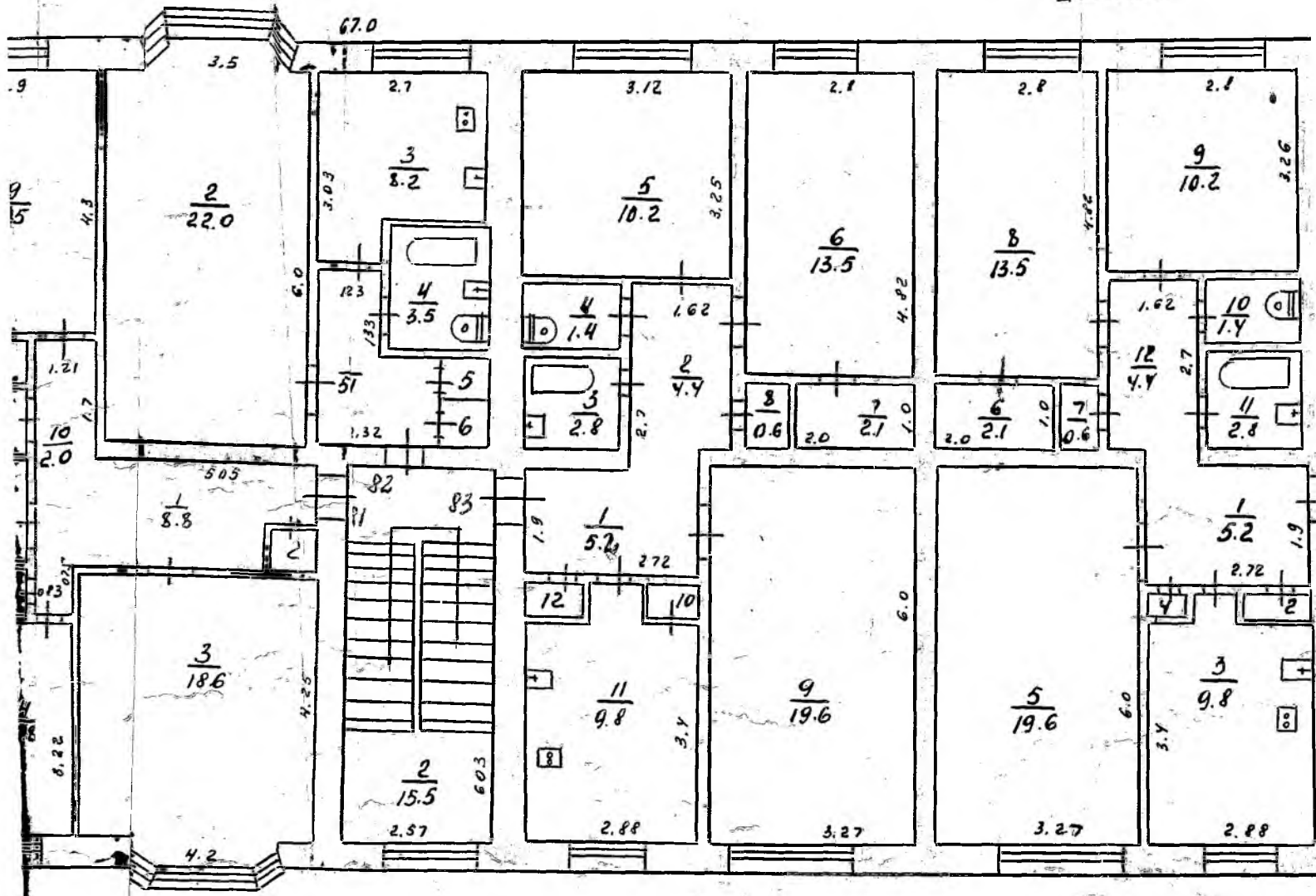



A

2

44kop. 1

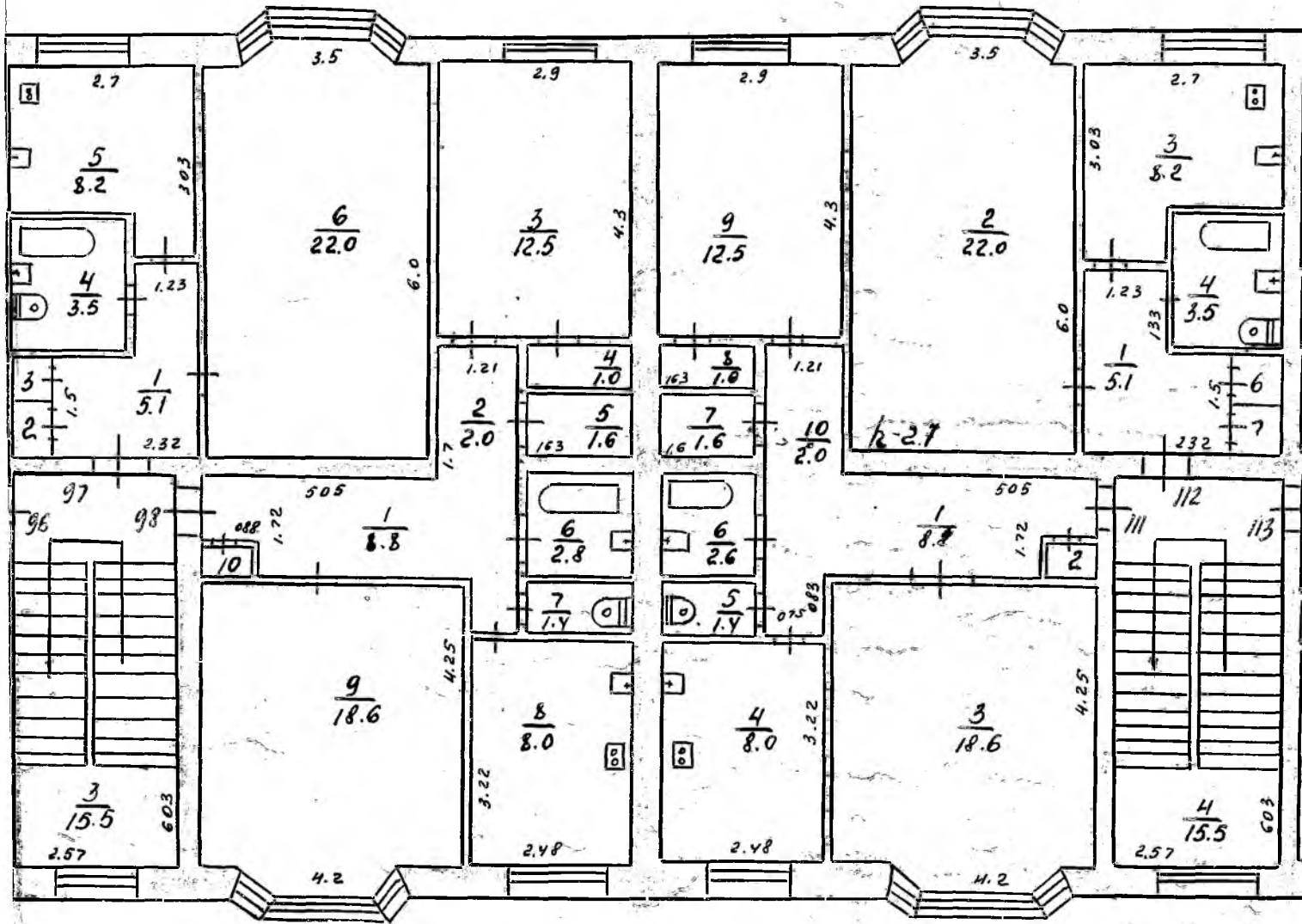

17x11

29/11

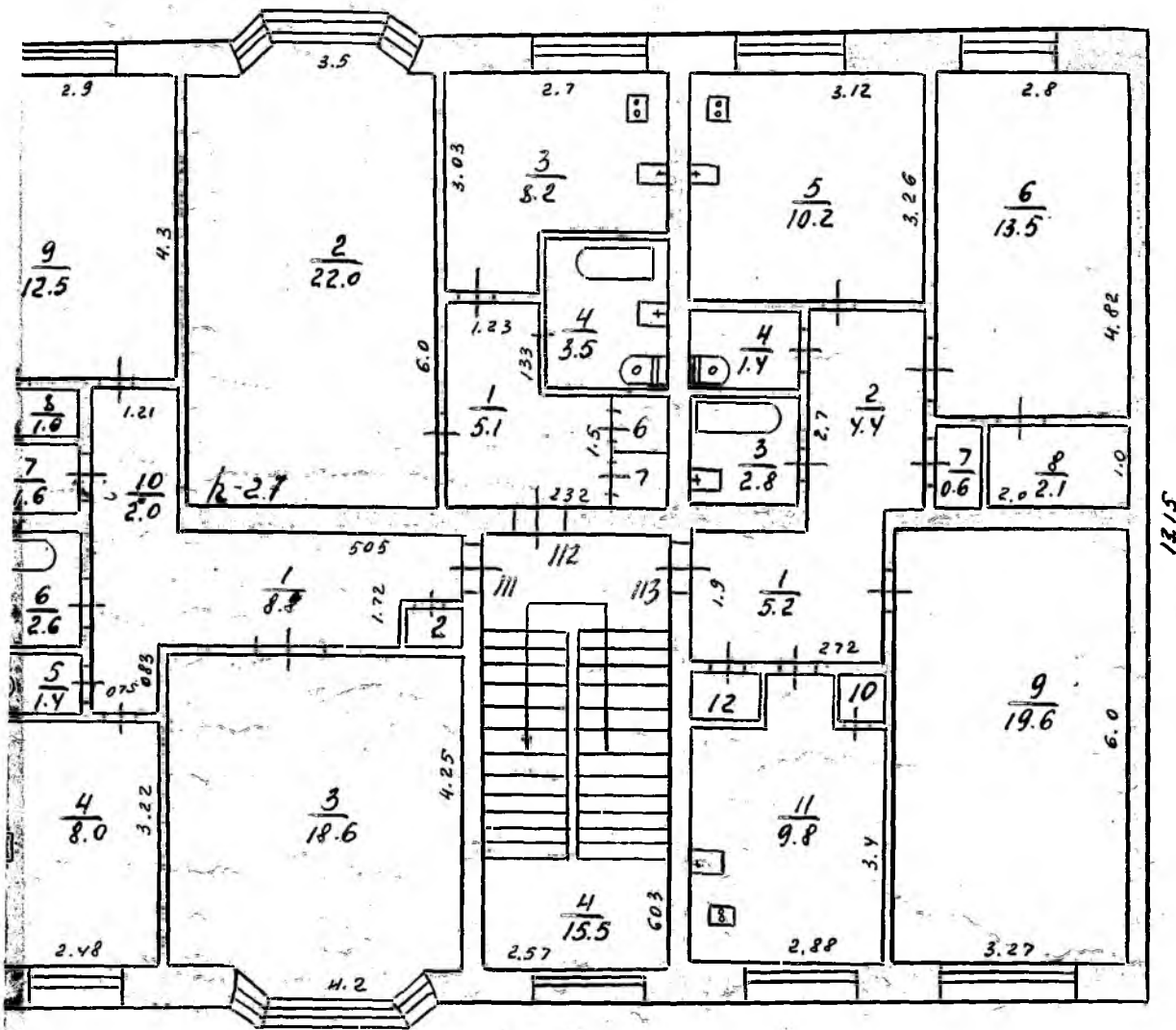

14-1:100

17x11-77

29/11-77c.

Дмитрий Рамеев  
 Сергей Сурянов  
 Валерий

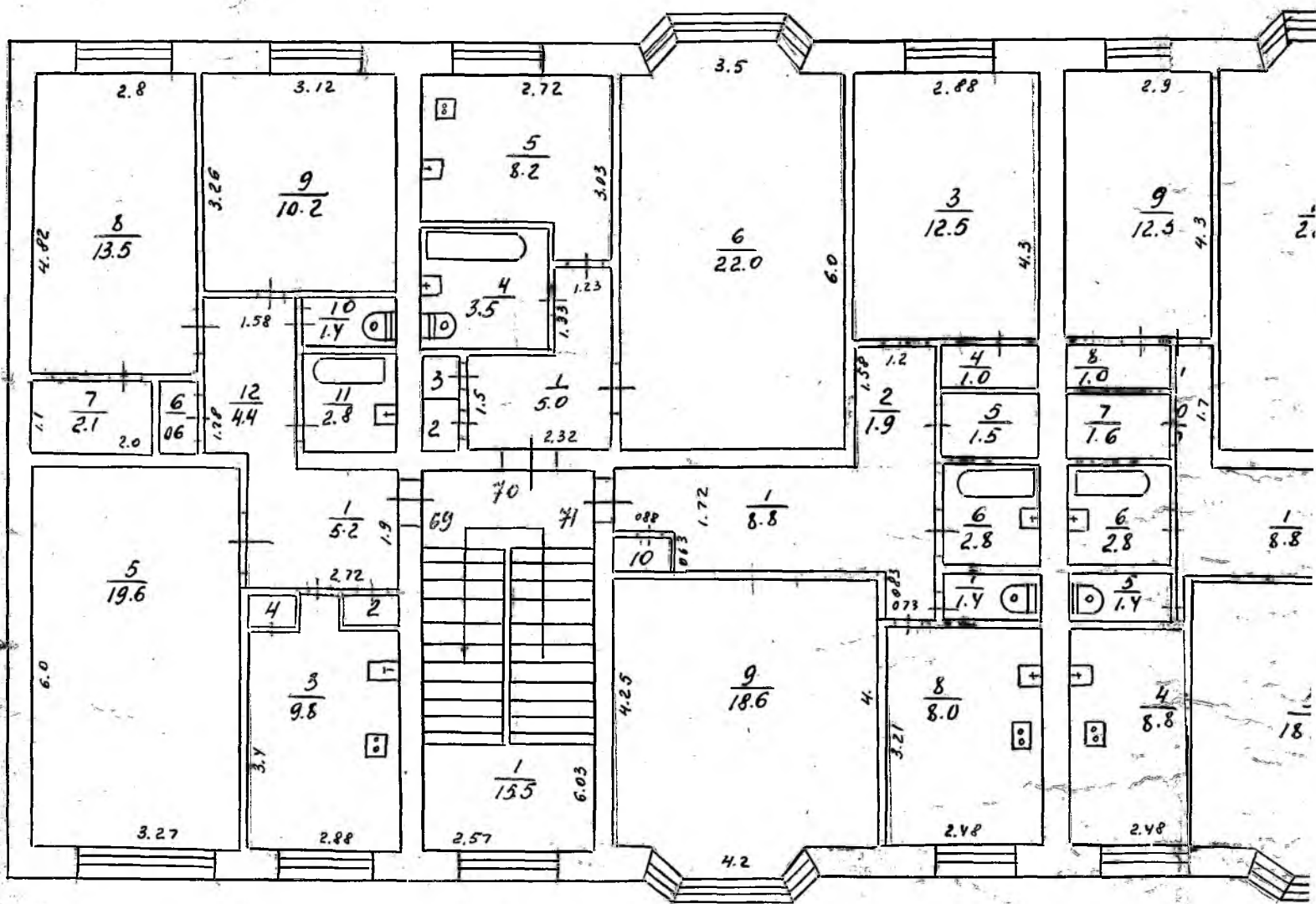

орл

А.  
Ленина

НЧК

ИЗМЕНЕ

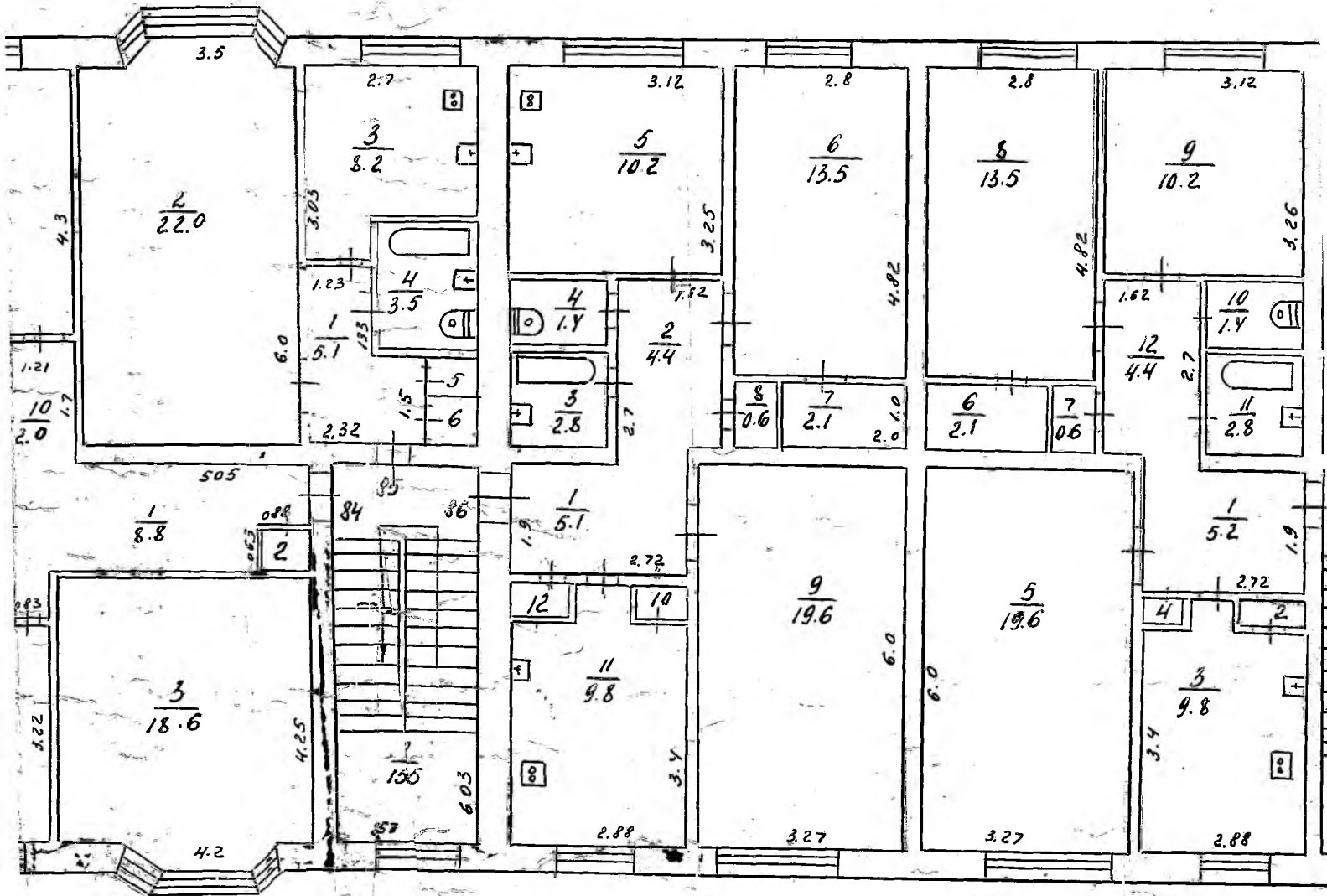

44 КОР. 1

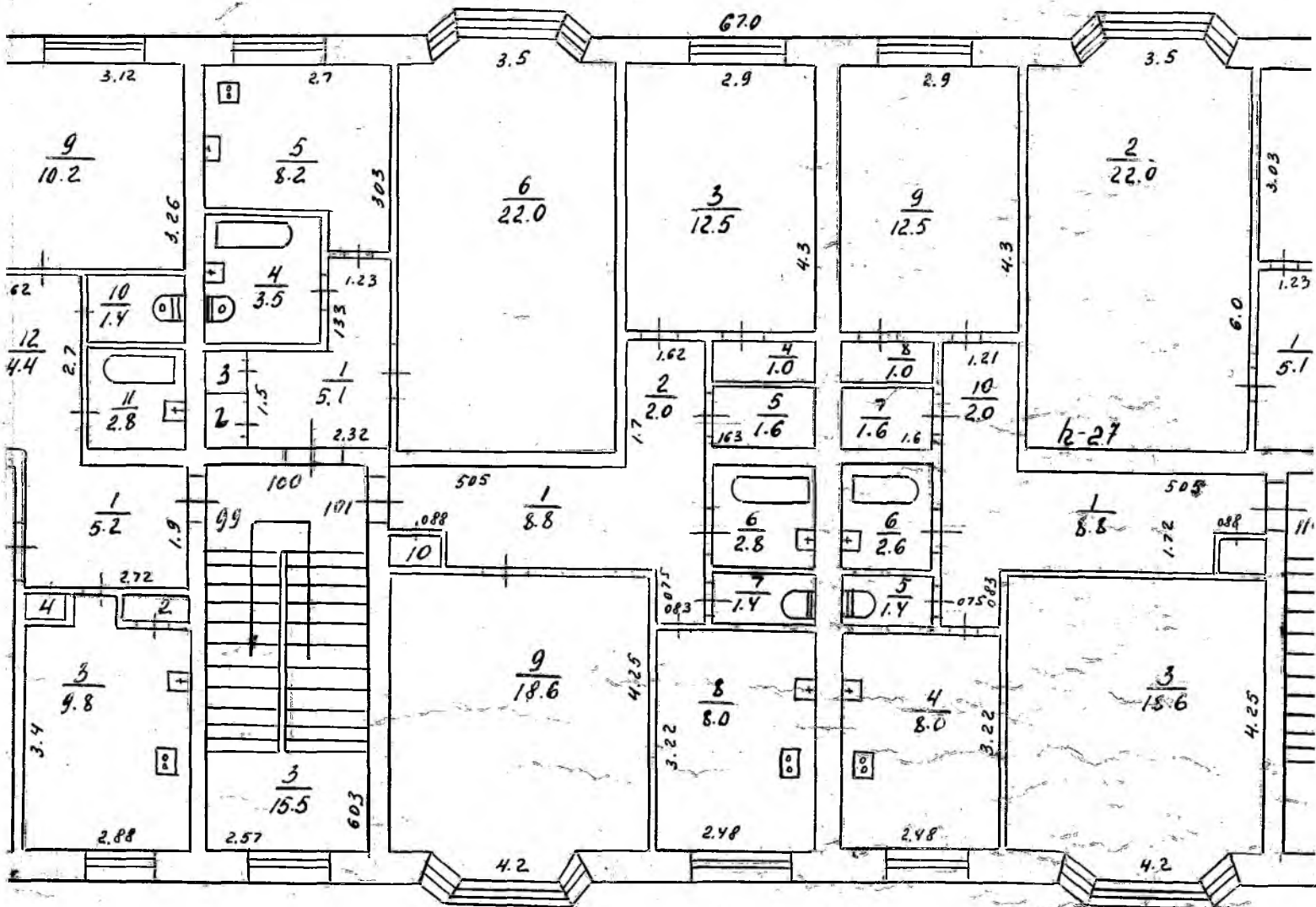

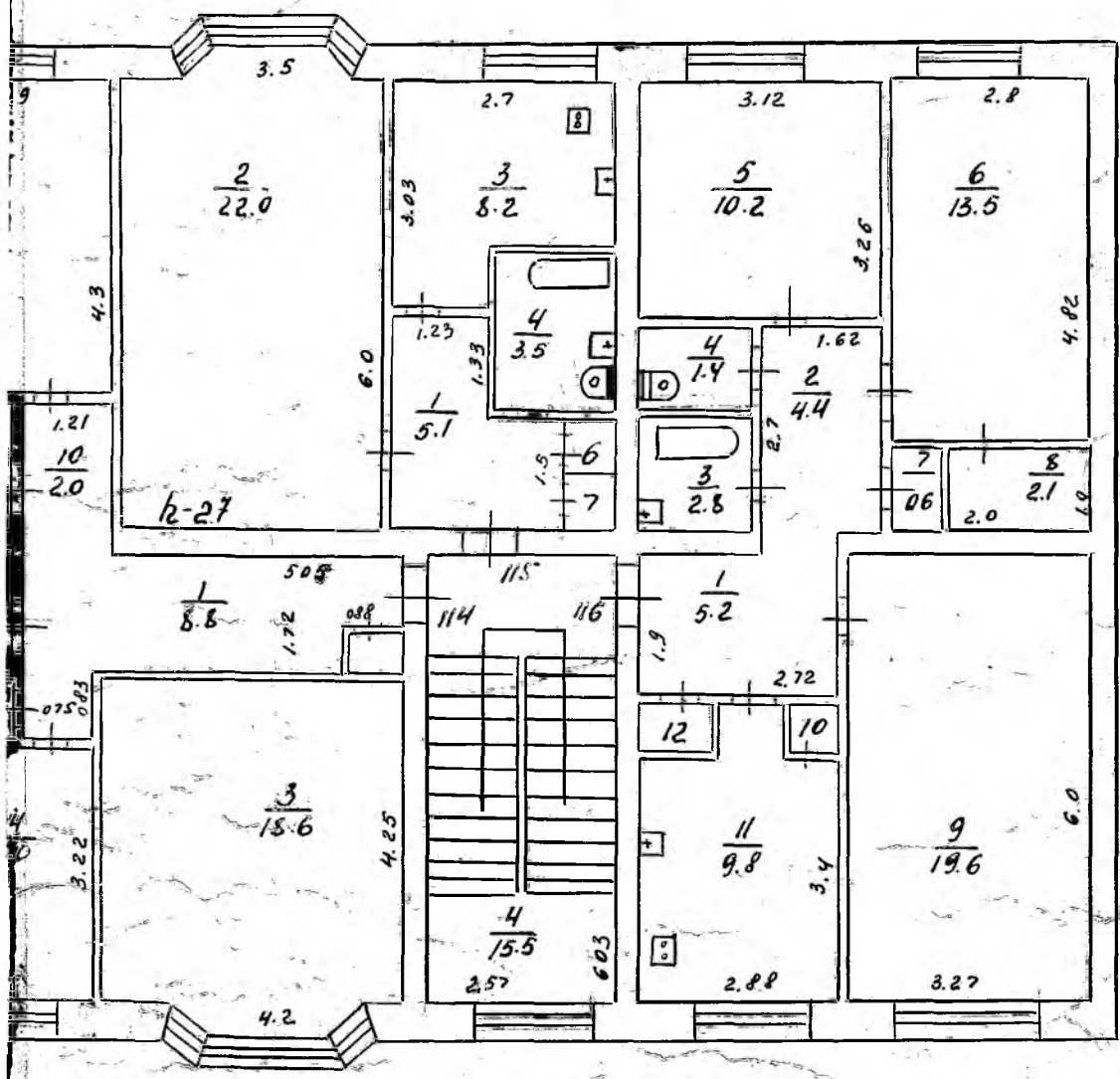

14-1:100

1711-77

29/11-77

Проект - Рунцевико

Архитект - Пижмакова

Инженер - [Signature]

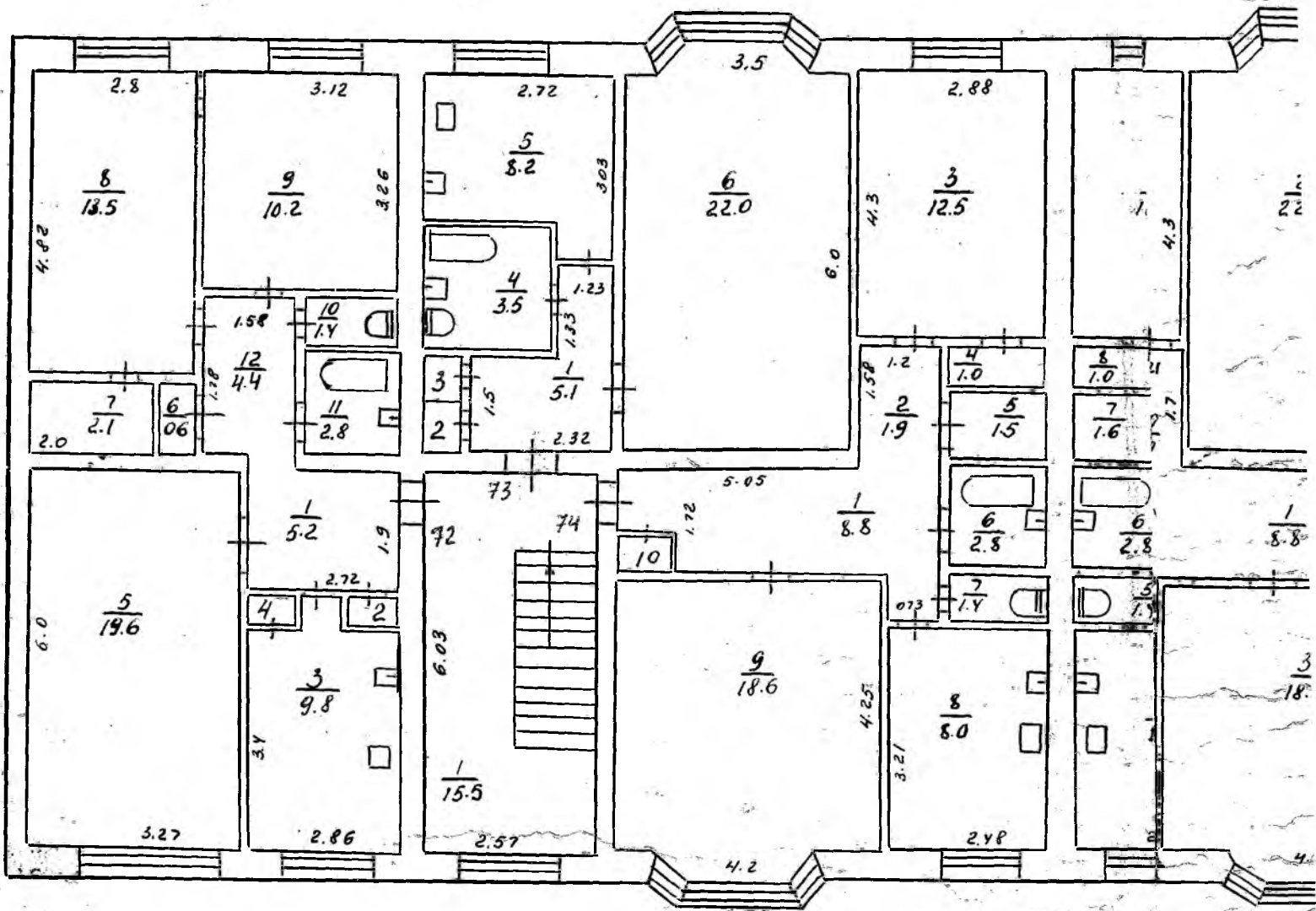

Оде

Ленина

1 этаж

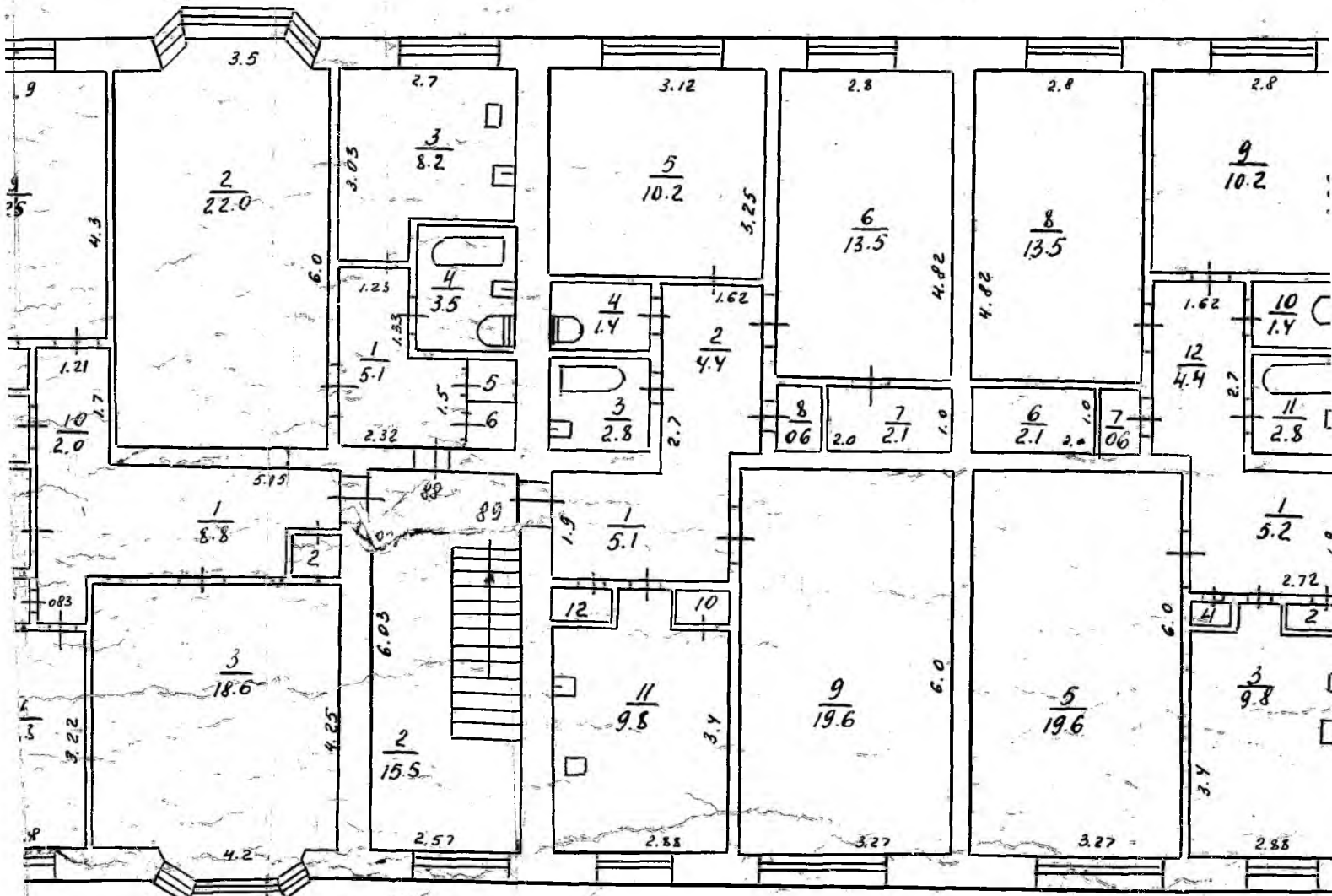



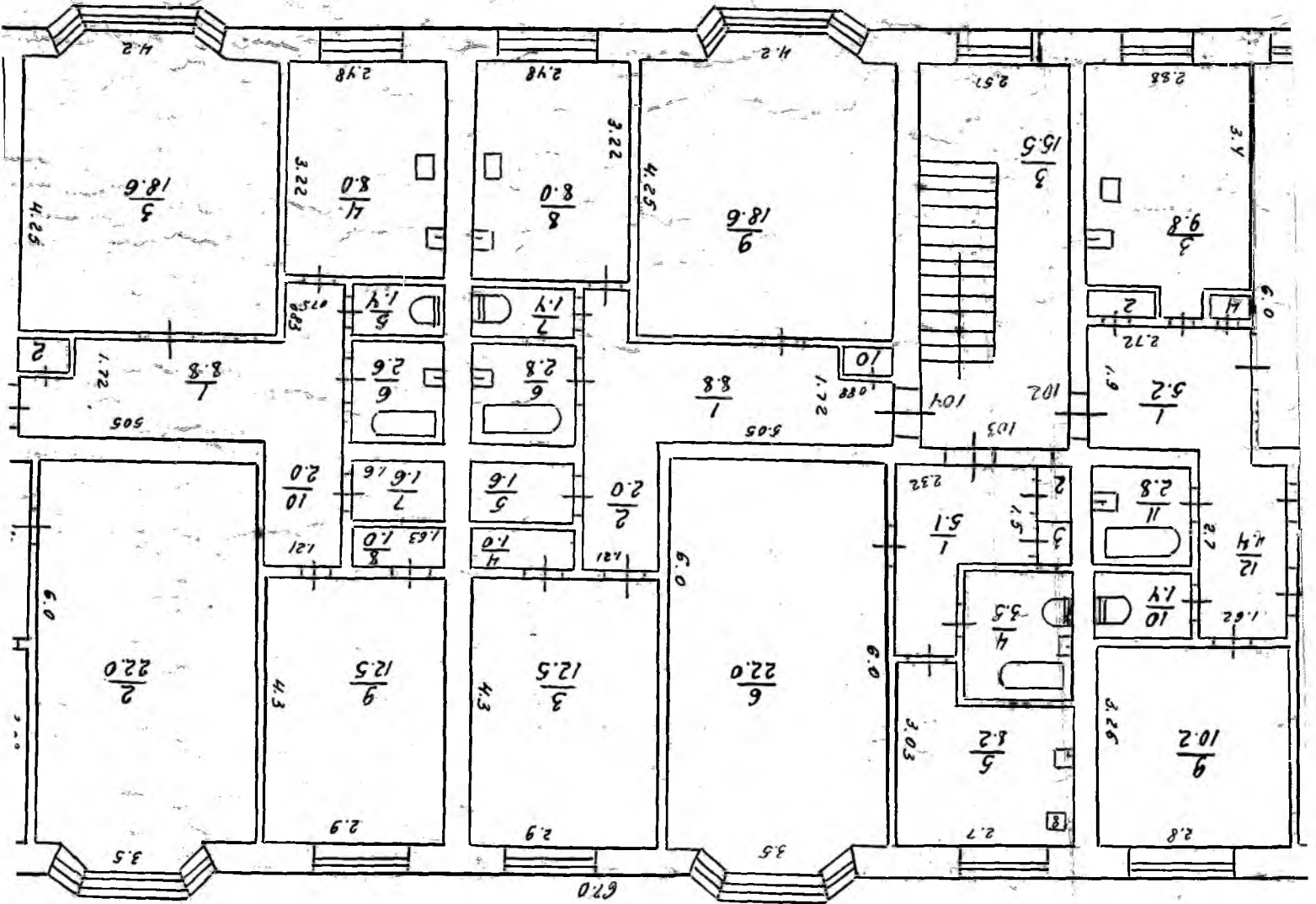

44 kop. 1

Александр

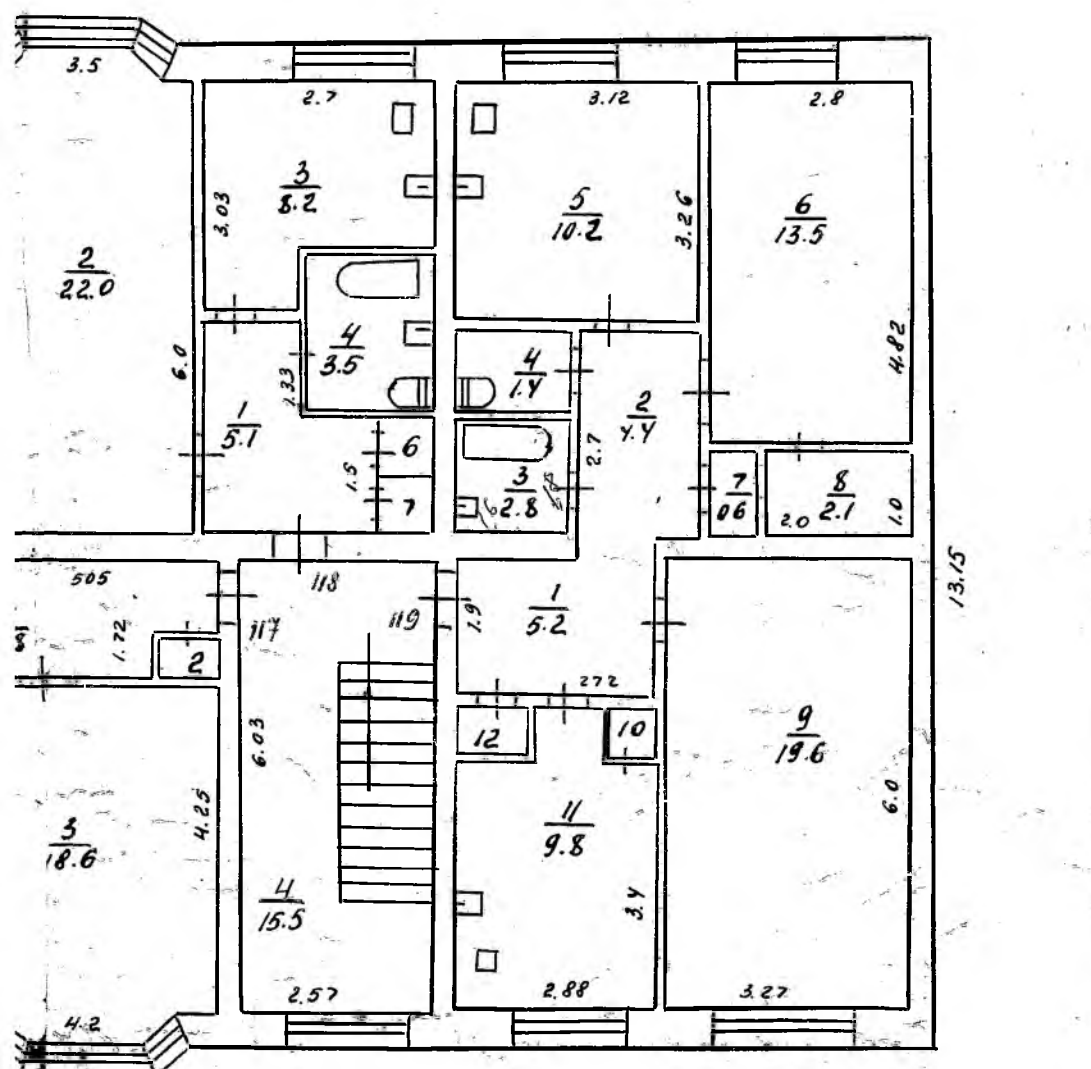

17XII77  
 29/10-77c.

Ванис - Рыженко  
 Лариса - Буланкова  
 Галина - Гурова